

Свердловская область, г. Екатеринбург

ООО "АС КВАДРАТ"

Свидетельство № МРП-1081-2017-6671426655-01 от 30.06.2017

Жилая застройка в квартале улиц Блюхера - Раевского - Коммузовская -
Студенческая в г. Екатеринбурге. Блок №7.
Секция 1.2

РАБОЧАЯ ДОКУМЕНТАЦИЯ

Фасады

23-08-05-1.2-АРЗ

2023

K V A D R A T 
АРХИТЕКТУРНАЯ
СТУДИЯ

Свердловская область, г. Екатеринбург

ООО "АС КВАДРАТ"

Свидетельство № МРП-1081-2017-6671426655-01 от 30.06.2017

Жилая застройка в квартале улиц Блюхера - Раевского - Комвузовская -
Студенческая в г. Екатеринбурге. Блок №7.
Секция 1.2

РАБОЧАЯ ДОКУМЕНТАЦИЯ

Фасады

23-08-05-1.2-АРЗ

Директор



М.Н. Усцов

Инв. № подл.	Подп. и дата	Взам. инв. №

2023

K V A D R A T 
АРХИТЕКТУРНАЯ
СТУДИЯ

Ведомость основных комплектов рабочих чертежей раздела АР

Обозначение	Наименование	Примечание
23-08-05-1.2-АР0	Секция №1.2. Кладочные планы ниже отм. 0,000	
23-08-05-1.2-АР1	Секция №1.2. Кладочные планы 1-18 этажей	
23-08-05-1.2-АР2	Секция №1.2. Кладочные план технического чердака. План кровли	
23-08-05-1.2-АР3	Секция №1.2. Фасады	
23-08-05-1.2-АР4	Секция №1.2. Отделочные планы	

Ведомость рабочих чертежей основного комплекта

Лист	Наименование	Примечание
1.1	Общие данные	
1.2	Общие указания	
2	Фасады 1-8, А-Р	
3	Фасады 8-1, Р-А	
4	Ведомость отделки фасадов	
5	Фрагменты планов и развертки стен 1-3 этажей в осях Ас-Жс, 6с-8с	
6	Фрагменты планов и развертки стен 4-5 этажей в осях Ас-Жс, 6с-8с	
7	Фрагменты планов и развертки стен 6-9 этажей в осях Ас-Жс, 6с-8с	

Ведомость рабочих чертежей основного комплекта

Лист	Наименование	Примечание
8	Фрагменты планов и развертки стен 10-15 этажей в осях Ас-Рс, 6с-8с	
9	Фрагменты планов и развертки стен 16-17 этажей, в осях Ас-Рс, 6с-8с	
10	Фрагменты планов и развертки стен 18 этажа, чердака, кровли в осях Ас-Рс, 6с-8с	
11	Фрагменты планов и развертки стен 1-3 этажей в осях 8с-1с, Рс-Пс	
12	Фрагменты планов и развертки стен 4-5 этажей в осях 8с-1с, Рс-Пс	
13	Фрагменты планов и развертки стен 6-9 этажей в осях 8с-1с, Рс-Пс	
14	Фрагменты планов и развертки стен 10-15 этажей в осях 8с-1с, Рс-Пс	
15	Фрагменты планов и развертки стен 16-18 этажей, чердака, кровли в осях 8с-1с, Рс-Пс	
16	Фрагменты планов и развертки стен 1-3 этажей по оси 1с в осях Пс-Ис	
17	Фрагменты планов и развертки стен 4-5 этажей по оси 1с в осях Пс-Ис	
18	Фрагменты планов и развертки стен 6-9 этажей по оси 1с в осях Пс-Ис	
19	Фрагменты планов и развертки стен 10-15 этажей по оси 1с в осях Пс-Ис	
20	Фрагменты планов и развертки стен 16-18 этажей, чердака, кровли по оси 1с в осях Пс-Ис	
21	Фрагменты планов и развертки стен 1-3 этажей по оси 1с в осях Ис-Ас	
22	Фрагменты планов и развертки стен 4-5 этажей по оси 1с в осях Ис-Ас	
23	Фрагменты планов и развертки стен 6-9 этажей по оси 1с в осях Ис-Ас	
24	Фрагменты планов и развертки стен 10-15 этажей по оси 1с в осях Ис-Ас	
25	Фрагменты планов и развертки стен 16-18 этажей, чердака, кровли по оси 1с в осях Ис-Ас	

Согласовано

Взам. инв. №

Подл. и дата

Инв. № подл.

						23-08-05-1.2-АР3			
						Жилая застройка в квартале улиц Блюхера - Раевского - Коммунальная - Студенческая в г. Екатеринбург. Блок №7			
Изм.	Кол.ч.	Лист	№ док.	Подпись	Дата	Секция 1.2	Стадия	Лист	Листов
Разраб.		Ведерникова		<i>Еф</i>	03.24		Р	1.1	
Проверил		Челарская		<i>Челарская</i>	03.24				
						Общие данные	K V A D R A T АРХИТЕКТУРНАЯ СТУДИЯ		
Н. контр.		Усцов		<i>Усцов</i>	03.24				
ГИП		Шабалин		<i>Шабалин</i>	03.24				

Ведомость ссылочных и прилагаемых документов

Обозначение	Наименование	Примечание
	<u>Ссылочные документы</u>	
ГОСТ 6133-2019	Камни бетонные стеновые	
ГОСТ 379-2015	Кирпич, камни, блоки и плиты перегородочные силикатные. Общие технические условия	
ГОСТ 31360-2007	Изделия стеновые неармированные из ячеистого бетона автоклавного твердения. Технические условия	
ГОСТ 948-2016	Перекрышки железобетонные для зданий с кирпичными стенами. Технические условия	
ГОСТ 8509-93	Уголки стальные горячекатаные равнополочные. Сортамент	
ГОСТ 27772-2015	Прокат для стальных конструкций. Общие технические условия (с Изменениями №1)	
ГОСТ 34028-2016	Прокат арматурный для железобетонных конструкций. Технические условия	
ГОСТ Р 52544-2006	Прокат арматурный свариваемый периодического профиля классов А500С и В500С для армирования железобетонных конструкций. Технические условия	
ГОСТ 32314-2012	Изделия из минеральной ваты теплоизоляционные промышленного производства, применяемые в строительстве	
ГОСТ 6465-76	Эмали ПФ-115. Технические условия (с Изменениями №1-5)	
ГОСТ 25129-2020	Грунтовка ГФ-021. Технические условия (с Изменениями №1-5)	
СП 293.1325800.2017	Системы фасадные теплоизоляционные композиционные с наружными штукатурными слоями. Правила проектирования и производства работ	
ГОСТ 9573-2012	Плиты из минеральной ваты на синтетическом связующем теплоизоляционные. Технические условия	
ГОСТ Р 57336-2016	Растворы строительные штукатурные. Технические условия	
	<u>Прилагаемые документы</u>	

Общие указания

1. Раздел разработан на основании следующих документов:

- Договор №9954 от 12 апреля 2023 года;
- Задание на проектирование объекта капитального строительства 1/Жилая застройка в квартале улиц Блюхера-Раевского-Коммузовская-Студенческая в г. Екатеринбург. Блок 71/2;
- Специальные технические условия (СТУ) на проектирование в части обеспечения пожарной безопасности объекта 1/Жилая застройка в квартале улиц Блюхера - Раевского - Коммузовская - Студенческая в г. Екатеринбург. Блок №71/2, разработанные ООО 1/Регион1/2 и утвержденные от 22.08.2023г.;
- Эскизный проект, утвержденный Заказчиком;
- Градостроительный план земельного участка (ГПЗУ) № Р66-3-02-00-2023-1470-0 от 04.07.2023г., подготовленный Департаментом архитектуры градостроительства и регулирования земельных отношений Администрации города Екатеринбурга.

2. Характеристики проектируемого здания:

Уровень ответственности здания по ФЗ №384-ФЗ от 30 декабря 2009 - II (нормальный).

Класс сооружений КС-2, согласно прил. А ГОСТ 27751-14.

Срок эксплуатации зданий - не менее 50 лет по ГОСТ 27751-14..

Степень огнестойкости здания - I по ФЗ №123 "Технический регламент о требованиях пожарной безопасности".

Класс конструктивной пожарной опасности - С0.

Класс функциональной пожарной опасности по ФЗ №123-ФЗ от 22.07.2008:

- Ф1.3 - здания жилые многоквартирные;
- Ф4.3 - встроенные помещения;
- Ф5.2 - подземная автостоянка и внеквартирные кладовые.

3. За относительную отметку 0,000 принята отметка чистого пола 1 этажа, что соответствует абсолютной отметке 288,10 в Балтийской системе координат.

4. Проект разработан для следующих условий:

Площадка строительства расположена в г. Екатеринбург.

Климатический район строительства - IV. Зона влажности - (2) нормальная (СП 50.13330.2012).

Нормативное значение ветрового давления по СП 20.13330.2016 "Нагрузки и воздействия" для I района - 23 кг/м2.

Расчетное значение веса снегового покрова по СП 20.13330.2016 "Нагрузки и воздействия" для III района - 180 кг/м2.

Расчетная температура наружного воздуха по СП 131.13330.2018 "Строительная климатология" - минус 32°C.

5. Рабочие чертежи разработаны при условии выполнения строительно-монтажных работ при температуре наружного воздуха не ниже +5°C и не выше +25°C. При производстве работ при более низких и высоких температурах соответственно необходимо разработать соответствующие мероприятия в соответствии с действующими строительными нормами и правилами на производство и приемку работ (СП 70.13330.2012 и СП 15.13330.2020), согласовать их с проектной организацией.

6. Перечень видов работ, для которых необходимо составлять акты освидетельствования скрытых работ:

- устройство тепло-, звуко-, гидроизоляции;
- устройство молниезащиты и заземления;
- подготовка конструкции стен;
- установка закладных деталей;
- армирование кладки;
- крепление стен и перегородок;
- монтаж переключателей;
- утепление цоколя;
- выполнение антикоррозийной защиты.

7. Строительные и отделочные материалы, применяемые в проекте, возможно заменить на материалы с аналогичными характеристиками. Замену материалов согласовать с проектировщиком.

Все принятые строительные и отделочные материалы должны иметь санитарно-эпидемиологические заключения, сертификаты соответствия, сертификаты пожарной безопасности РФ и разрешены для применения Госсанэпиднадзором и органами противопожарной безопасности РФ.

Согласовано

Взам. инв. №	
Подл. и дата	
Инв. № подл.	

23-08-05-1.2-AP3					
Жилая застройка в квартале улиц Блюхера - Раевского - Коммузовская - Студенческая в г. Екатеринбург. Блок №7					
Изм.	Кол.уч.	Лист	№ док.	Подпись	Дата
Разраб.		Ведерникова		<i>Еф</i>	03.24
Проверил		Челарская		<i>Челарская</i>	03.24
Секция 1.2					
Общие указания					
Н. контр.		Усцов		<i>Усцов</i>	03.24
ГИП		Шабалин		<i>Шабалин</i>	03.24
				Стадия Лист Листов Р 1.2	
				K V A D R A T АРХИТЕКТУРНАЯ СТУДИЯ	

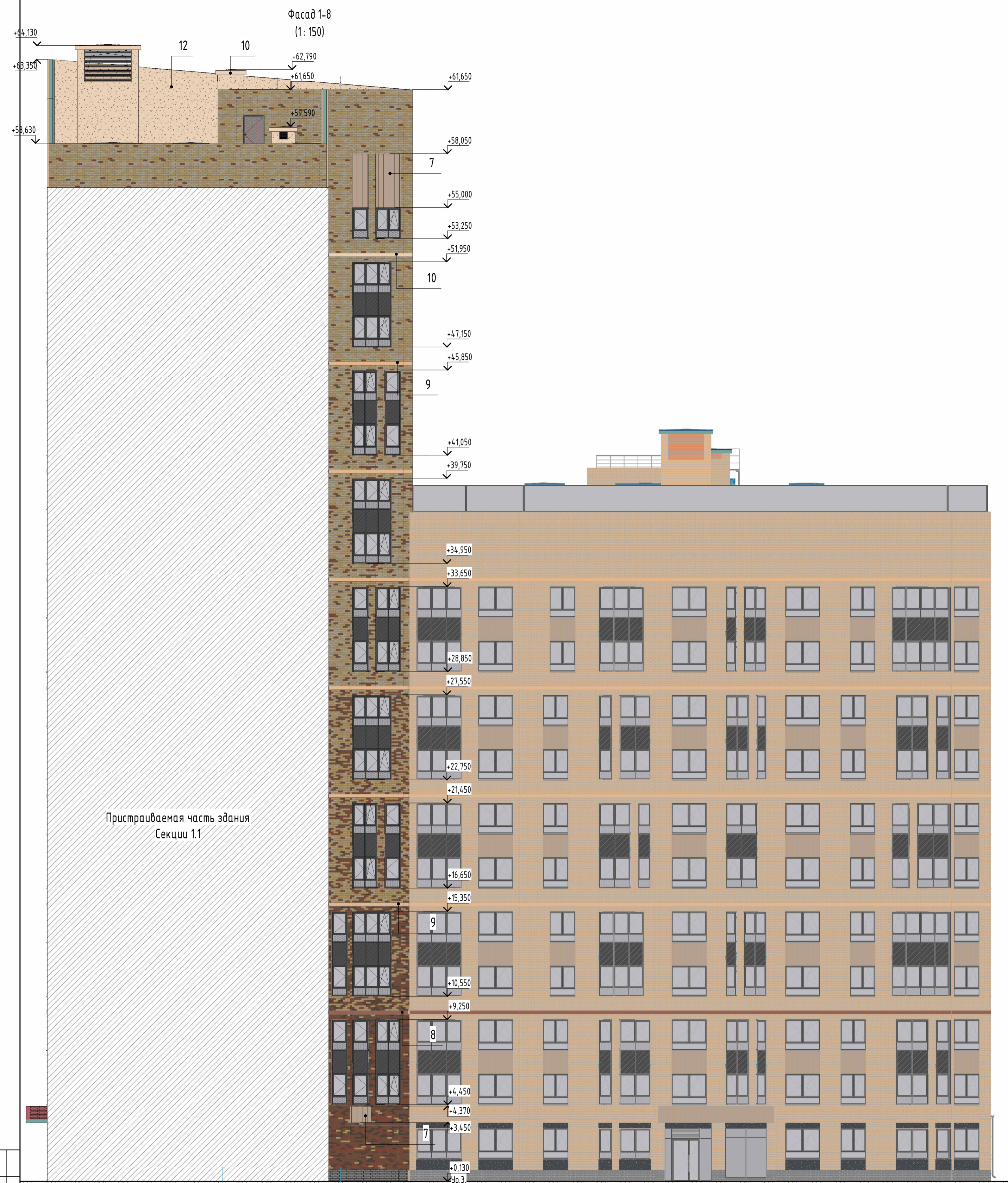

Пристраиваемая часть здания Секции 1.1

Пристраиваемая часть здания Секции 1.3

Секция 1.3

Секция 1.1



- Примечания:
- Кладку выполнять строго по разрезкам и сечениям для определенного этажа. Кладку стен 1 этажа начинать с предварительной разбивки проемов.
 - Тычковые ряды выполнять согласно порядковке на разрезках в пролетах из плинтолога (исключаются места устройства тычкового расположения кирпича в местах устройства утеплителя и на балконах). Тип кладки вести совместно с альбомом АР1.
 - На торцах оконных проемов не допускается применять кирпич размером менее 120 мм.
 - Все отделочные материалы должны иметь санитарно-эпидемиологическое заключение, сертификаты соответствия группам горючести, воспламеняемости, распространения пламени, дымообразующей способности, токсичности продуктов горения.
 - Сечение и узлы наружной стены с устройством оконных проемов и утепление фасада см. раздел 23-08-05-1.2-АР1 л.17.
 - Применение утеплителя толщиной 50 мм плотностью не менее 130 кг / м³ - см. "Узел устройства оконных проемов и утепления фасада в наружной стене", раздел АР1 (выполнить утепление с последующим покрытием фасадной штукатуркой по стеклоткане).
 - Утеплитель толщиной 150 мм плотностью не менее 130 кг / м³ выполнять по монолитным конструкциям в наружных стенах.
 - Крепеж навесных фасадных систем выполнять согласно решениям фирмы-производителя крепежей.
 - Цвета окраски фасадов уточнить пробными выкрасами на объекте и согласовать с Заказчиком.
 - Все стальные изделия зачистить и окрасить эмалью ПФ-115 (ГОСТ 6465-76) в два слоя по грунту ФА-021 (ГОСТ 25129-82).
 - Ведомости материалов облицовочного кирпича (поз. отделка 1-5) см. л. 5-9. Ведомости материалов наружной отделки фасадов (поз. отделка 6-11) см. л. 4.
 - Оконные блоки, витражи и двери замаркированы на отделочных планах 1-18 этажа альбома 1.2-АР4.
 - Спецификация элементов заполнения дверных проемов и спецификация элементов заполнения оконных проемов см. альбом 1.2-АР4.
 - Плиты перекрытий покрасить по каталогу CAPAROL 3D System PLUS (или аналог):
 - Магма 70 (L48, C26, H37), красный (плиты перекрытий над 3 этажом);
 - Опух 135 (L78, C26, H70), желтый (плиты перекрытий над 5 и до 16 этажей);
 - Магилл 85 (L81, C20, H74), бежевый (плиты над 17 этажом).

Условные обозначения:

- | | |
|--|--|
| 1. Облицовочный кирпич
Цвет - RAL8025 (шоколад) | 7. Штукатурка декоративная фасадная с рисунком под текстуру дерева,
Цвет - Магилл 85 (L81,C20,H74), бежевый |
| 2. Облицовочный кирпич
Цвет - RAL3012 (макка) | 8. Покраска плит перекрытий по каталогу CAPAROL 3D-System PLUS
Цвет - Магма 70 (L48,C26,H37), красный |
| 3. Облицовочный кирпич
Цвет - RAL1034 (красный) | 9. Покраска плит перекрытий по каталогу CAPAROL 3D-System PLUS
Цвет - Опух 135 (L78,C26,H70), желтый |
| 4. Облицовочный кирпич
Цвет - RAL1014 (желтый) | 10. Покраска плит перекрытий по каталогу CAPAROL 3D-System PLUS
Цвет - Магилл 85 (L81,C20,H74), бежевый |
| 5. Облицовочный кирпич
Цвет - RAL9001 (светлый) | 11. Бетонный камень "Берит"
Цвет - серый |
| 6. Штукатурка декоративная фасадная
Цвет - RAL 7024 | 12. Штукатурка декоративная фасадная
Цвет - Магилл 85 (L81,C20,H74), бежевый (по каталогу CAPAROL 3D-System PLUS) |

Компоновочная схема

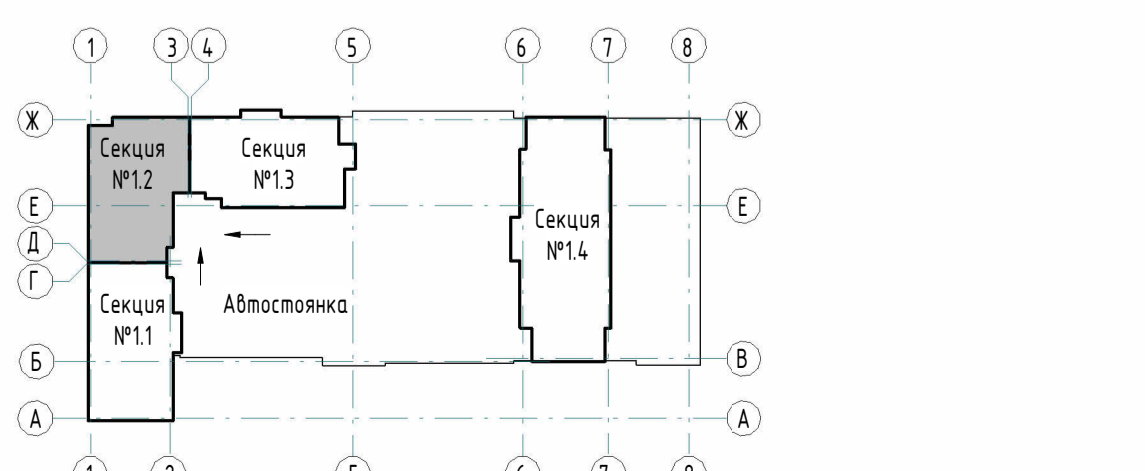

23-08-05-12-АР3				
Жилая застройка в квартале улиц Блюхера - Раевского - Камбузовская - Студенческая в г. Екатеринбурге. Блок №7				
Изм.	Кол.ч.	Лист	№ док.	Подпись
Разраб.	Ведерникова		03.24	
Проверил	Челарская		03.24	
Н. контр.	Усцов		03.24	
ГИП	Шабалин		03.24	
Секция 12			Стация	Лист
Фасады 1-8, А-Р			п	2
KVADRAT				АРХИТЕКТУРНАЯ СТУДИЯ
Формат А1				

Фасад В-1
(1:150)

Фасад Р-А
(1:150)



Секция 13

Секция 11

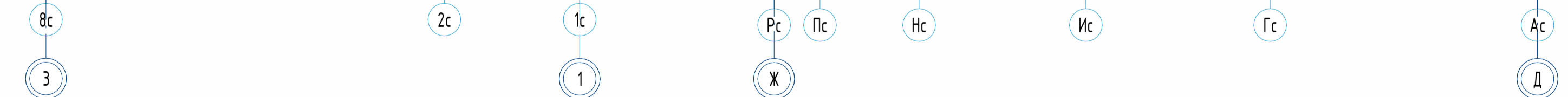

Условные обозначения:

- | | |
|--|--|
| 1. Облицовочный кирпич
Цвет - RAL8025 (шоколад) | 7. Штукатурка декоративная фасадная с рисунком под текстуру дерева,
Цвет - Mafill 85 (L81,C20,H74), бежевый |
| 2. Облицовочный кирпич
Цвет - RAL3012 (мажга) | 8. Покраска плит перекрытий по каталогу CAPAROL 3D-System PLUS
Цвет - Магма 70 (L48,C26,H37), красный |
| 3. Облицовочный кирпич
Цвет - RAL1034 (красный) | 9. Покраска плит перекрытий по каталогу CAPAROL 3D-System PLUS
Цвет - Опух 135 (L78,C26,H70), желтый |
| 4. Облицовочный кирпич
Цвет - RAL1014 (желтый) | 10. Покраска плит перекрытий по каталогу CAPAROL 3D-System PLUS
Цвет - Mafill 85 (L81,C20,H74), бежевый |
| 5. Облицовочный кирпич
Цвет - RAL9001 (светлый) | 11. Бетонный камень "Берит" |
| 6. Штукатурка декоративная фасадная
Цвет - RAL 7024 | 12. Штукатурка декоративная фасадная
Цвет - Mafill 85 (L81,C20,H74), бежевый (по каталогу CAPAROL 3D-System PLUS) |



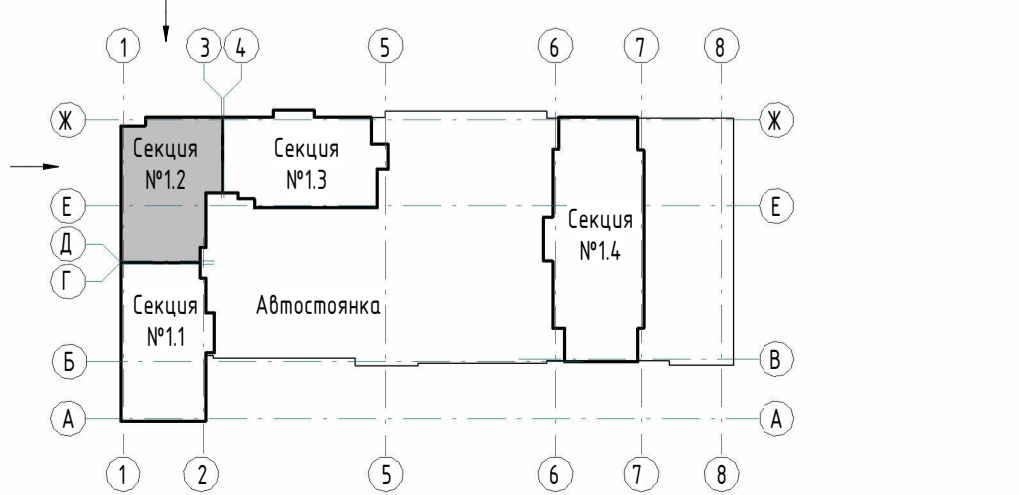



Компоновочная схема



- Примечания:
1. Общие указания см. л. 11-12.
2. Основные примечания см. л. 2.
3. Ведомости материалов облицовочного кирпича (поз. отдели 1-5) см. л. 5-9.
Ведомости материалов наружной отделки фасадов см. л. 4.

23-08-05-12-АРЗ				
Жилая застройка в квартале улиц Блюхера - Раевского - Коммунозавская - Студенческая в г. Екатеринбург. Блок №7				
Изм.	Кол-во	Лист	№ док.	Дата
Разраб.	Ведерникова	3	03.24	
Проверил	Челарская	3	03.24	
Н. контр.	Усцов	3	03.24	
ГИП	Шавалин	3	03.24	
Секция 12			Стация	Лист
Фасады В-1, Р-А			Р	3
			Листов	
			KVADRAT	
			АРХИТЕКТУРНАЯ СТУДИЯ	
			Формат А1	

Ведомость материалов наружной отделки фасадов

Поз. отделки	Наименование элементов Фасада	Наименование материала отделки	Эталон условн. обозн.	Наименование и номер цвета	Площадь, кв.м	Примечание
6	Простенки под и над окнами 1 этажа	Штукатурка декоративная фасадная		RAL 7024	42,8	
7	Простенки под и над окнами 2-18 этажа, чердака Козырьки	Штукатурка декоративная фасадная с рисунком под текстуру дерева (цвет по каталогу CAPAROL 3D-System PLUS)		Marill 85 (L81,C20,H74), бежевый	311,8	
8	Торец плиты перекрытия 4 этажа	Фасадная краска (цвет по каталогу CAPAROL 3D-System PLUS)		Магма 70 (L48,C26,H37), красный	13,5	
9	Торцы плит перекрытия 6, 8, 10, 12, 14, 16 этажей	Фасадная краска (цвет по каталогу CAPAROL 3D-System PLUS)		Опух 135 (L78,C26,H70), желтый	85,8	
10	Торец плиты перекрытия 18 этажа Отделка парапетов надстройки с внутренней стороны Торцы плит вентшахт	Фасадная краска (цвет по каталогу CAPAROL 3D-System PLUS)		Marill 85 (L81,C20,H74), бежевый	51,0	
11	Цоколь	Бетонный камень "Берит"		Серый	39,9	
12	Вентшахты на кровле Отделка парапетов кровли с внутренней стороны	Штукатурка декоративная фасадная (цвет по каталогу CAPAROL 3D-System PLUS)		Marill 85 (L81,C20,H74), бежевый	431,6	

Ведомость теплоизоляционных материалов фасадов

Поз.	Обозначение	Наименование теплоизоляционного материала	Толщина, мм	Площадь, кв.м	Объем, куб.м	Примечание
У1	ГОСТ 32314-2012	Минераловатные плиты на основе базальта плотностью не менее 130 кг/м ³	80	329,8	26,38	
У2	ГОСТ 32314-2012	Минераловатные плиты на основе базальта плотностью не менее 130 кг/м ³	150	1129,8	169,36	
У3	ГОСТ 32314-2012	Минераловатные плиты на основе базальта плотностью не менее 130 кг/м ³	100	332,2	33,01	

Примечания:

- Общие указания см. л. 1.1-1.2.
- Работать совместно с цветовыми фасадными решениями, см. листы 2, 3.
- Перед началом отделочных работ необходимо все отделочные материалы согласовать с Заказчиком и ген.проектировщиком, в т.ч. производителя, марку и цвет по каталогу производителя.
- Все отделочные материалы должны иметь санитарно-эпидемиологическое заключение, сертификаты соответствия группам горючести, воспламеняемости, распространению пламени, дымообразующей способности, токсичности продуктов горения.
- Ведомости материалов облицовочного кирпича (поз. отделки 1-5) см. л. 5-9.

23-08-05-1.2-АРЗ

Жилая застройка в квартале улиц Блюхера - Раевского - Коммузобская - Студенческая в г. Екатеринбурге. Блок №7

Секция 1.2

Ведомость отделки фасадов



K V A D R A T 
АРХИТЕКТУРНАЯ
СТУДИЯ

Согласовано

Взам. инв. №

Подп. и дата

Инв. № подл.

Изм.	Кол.ч.	Лист	№ док.	Подпись	Дата
Разраб.		Ведерникова			03.24
Проверил		Челарская			03.24
Н. контр.		Усцов			03.24
ГИП		Шабалин			03.24

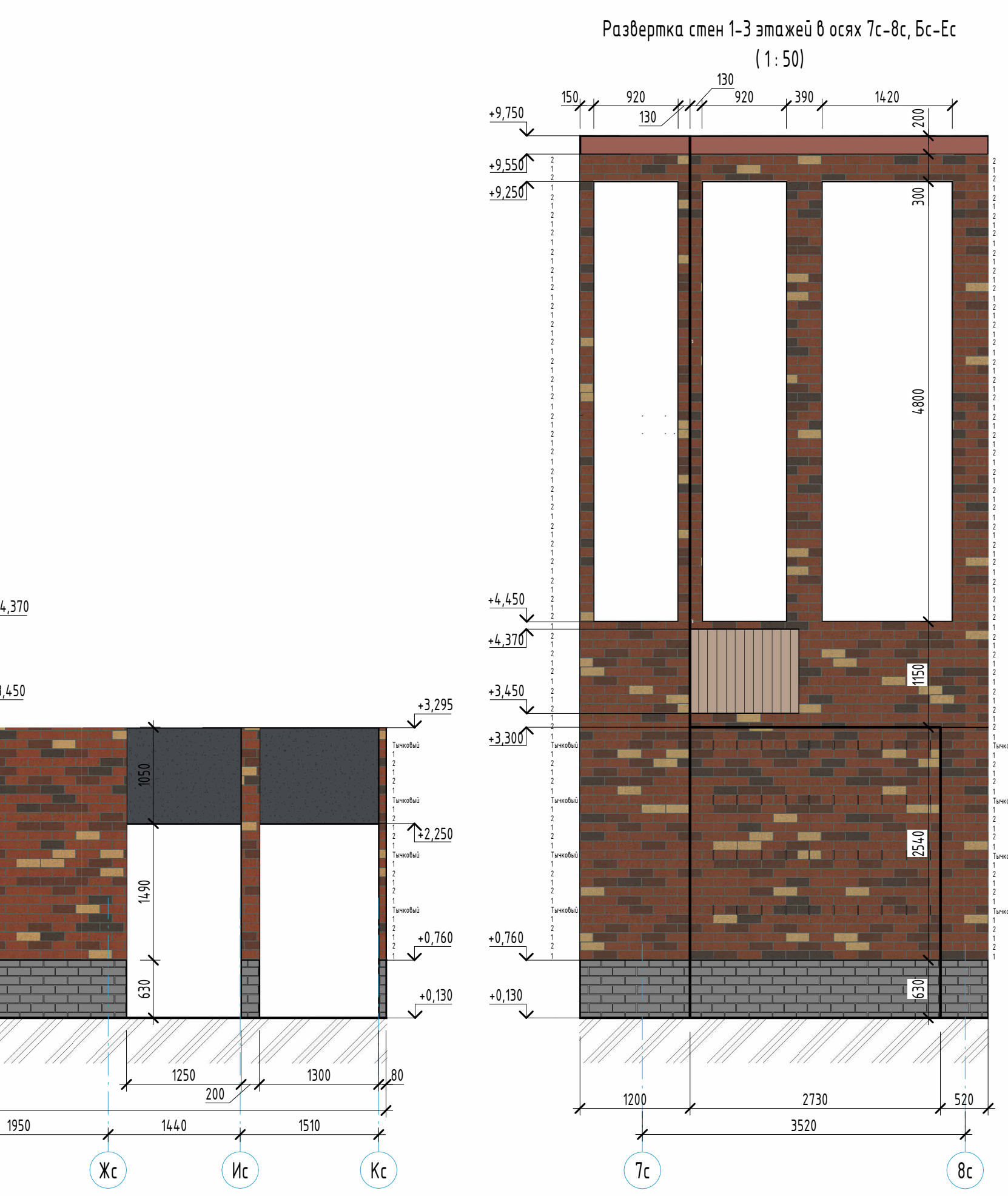
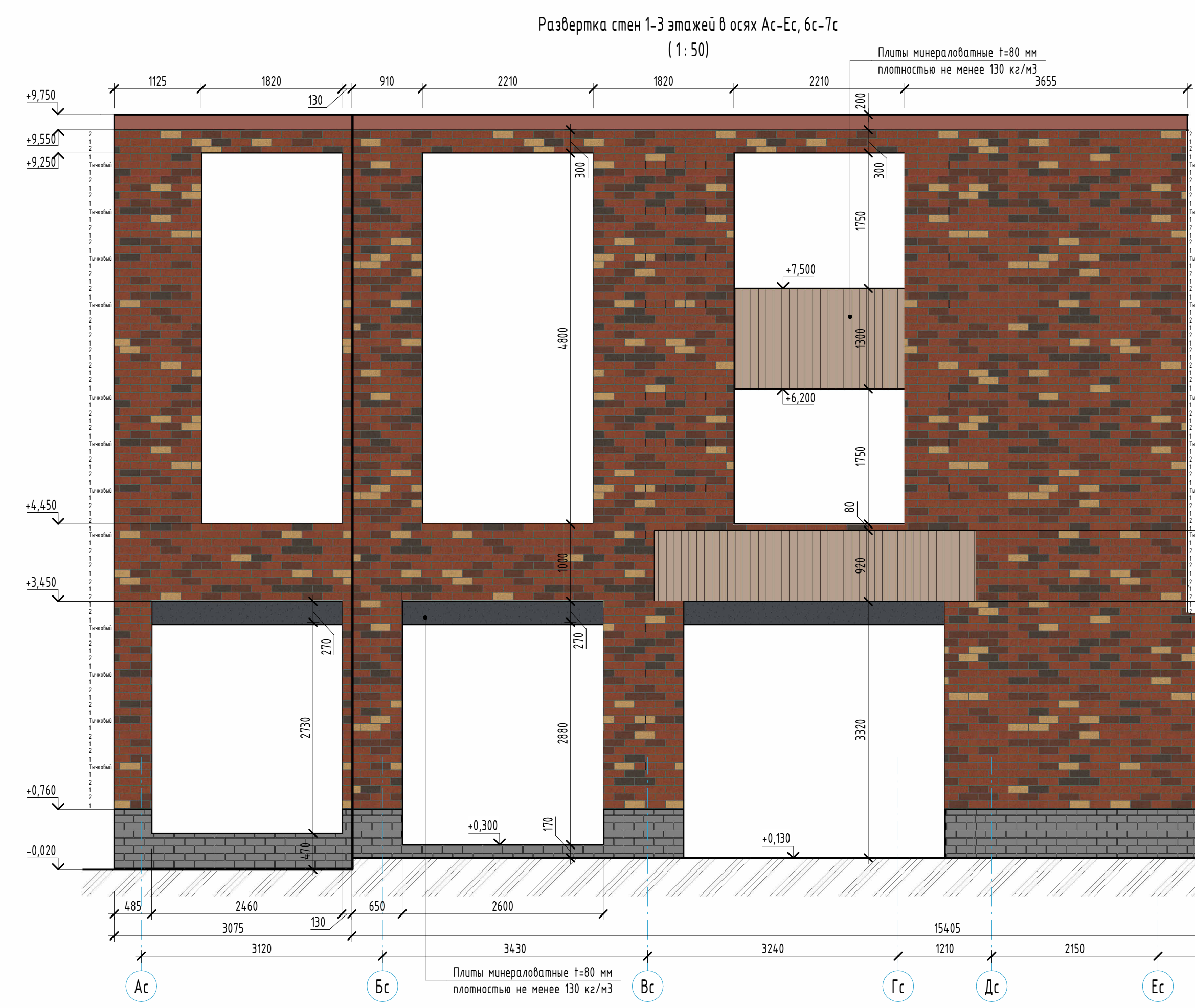
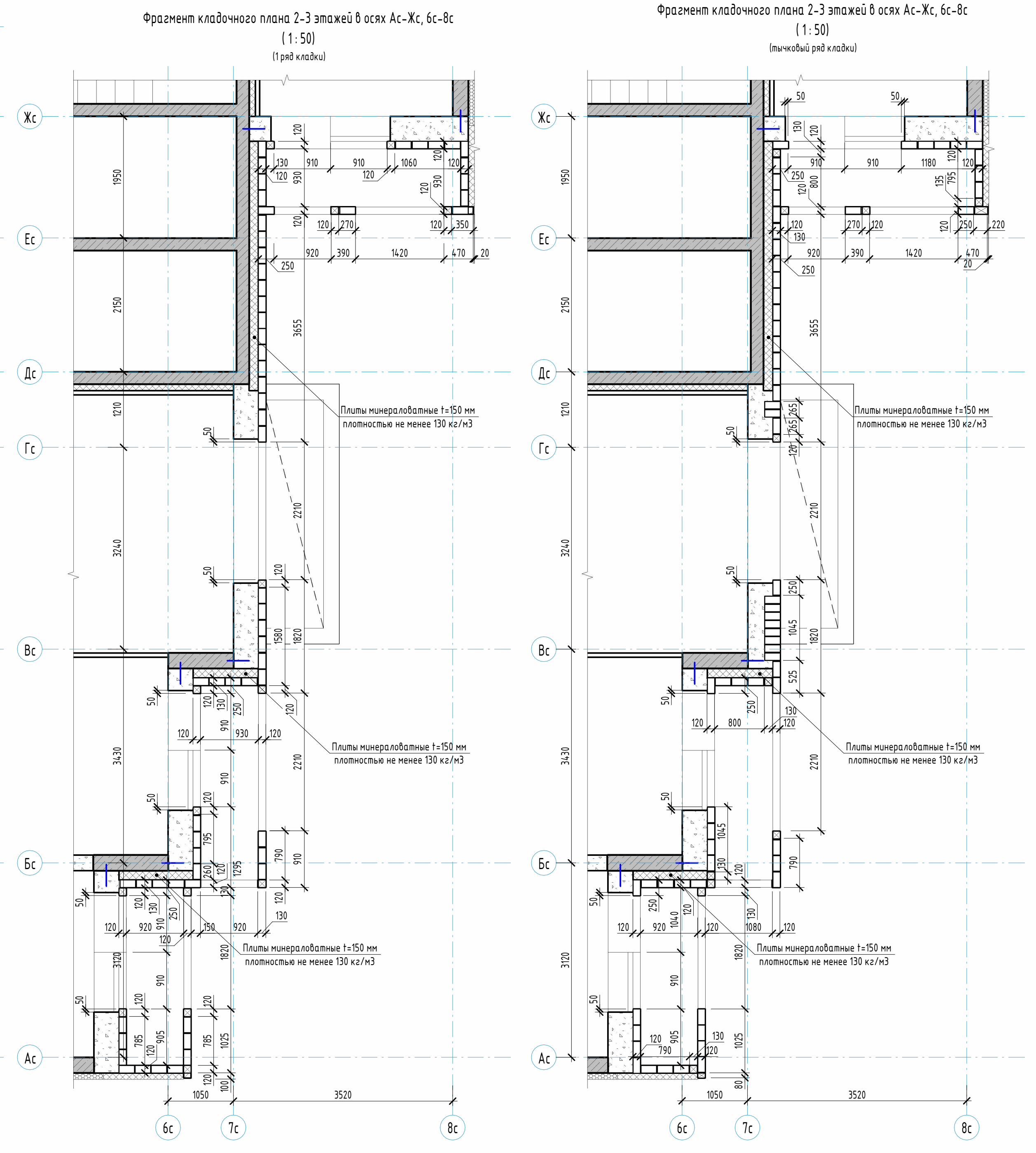
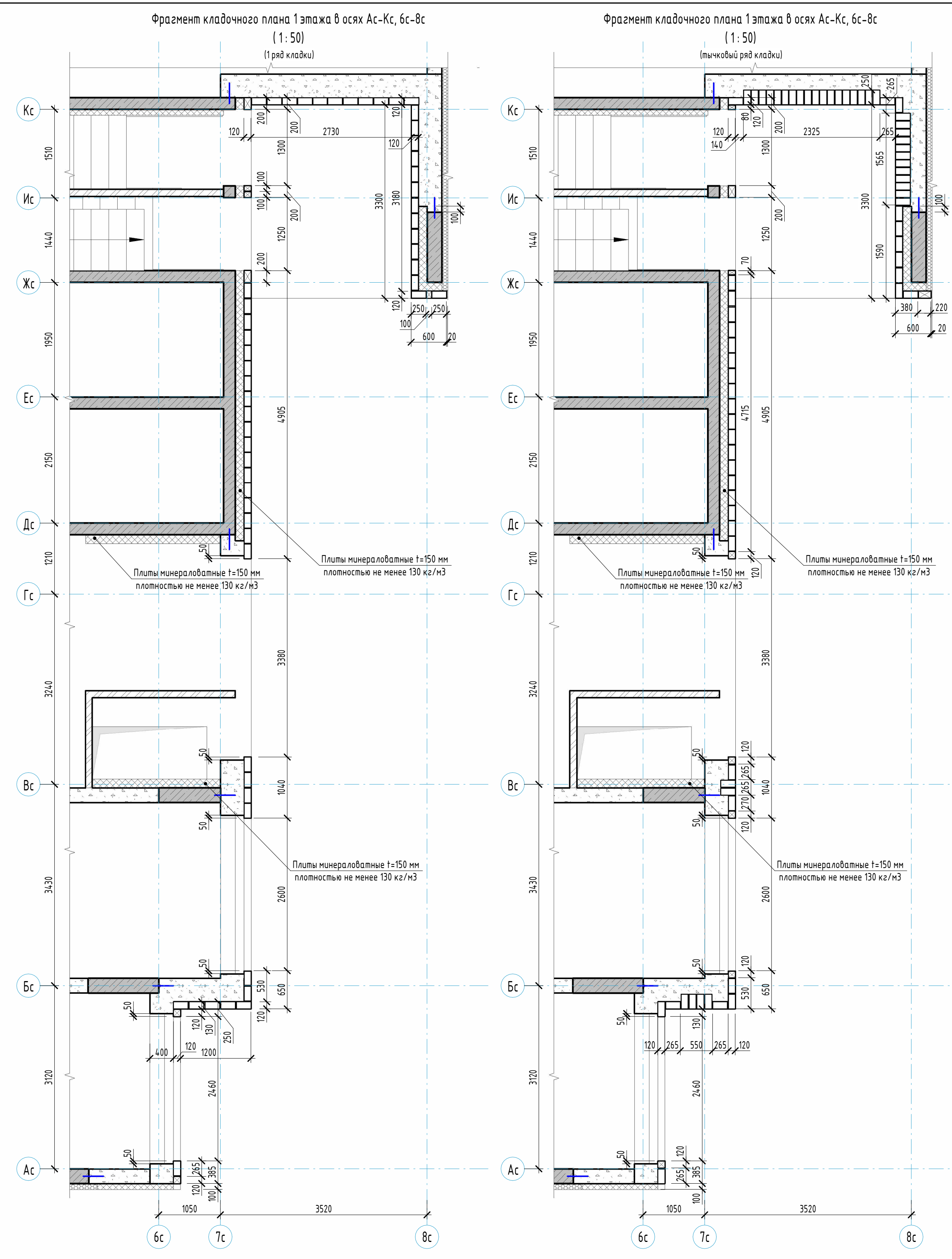

Ведомость материалов облицовочного кирпича 1-3 этажей

Площадь, м²	Объем, м³	Кол-во кирпичей шт	РАЛ 8023 (194)		РАЛ 3012 (2091)		РАЛ 193 (1641)		РАЛ 1014 (176)	
			Кол-во шт	Кол-до, м³	Кол-во шт	Кол-до, м³	Кол-во шт	Кол-до, м³	Кол-во шт	Кол-до, м³
470,56	56,44	18820	1694	5,08	3764	11,29	12045	36,93	1917	3,95

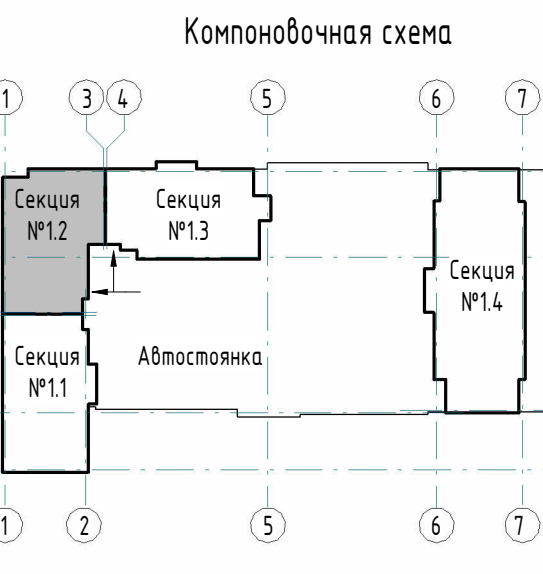

- Условные обозначения:
- Облицовочный кирпич Цвет - РАЛ 8023 (окрашен)
 - Облицовочный кирпич Цвет - РАЛ 3012 (темно)
 - Облицовочный кирпич Цвет - РАЛ 193 (коричневый)
 - Облицовочный кирпич Цвет - РАЛ 1014 (бежевый)
 - Облицовочный кирпич Цвет - РАЛ 9001 (беленный)
 - Штукатурка декоративная фасадная Цвет - РАЛ 7024
 - Штукатурка декоративная фасадная Цвет - МАЛ 85 (БЛ(С20,Н14), бежевый)
 - Покраска плит перекрытий по каталогу CAPAROL 3D-System PLUS Цвет - Лазурь 70 (L43,C26,H37), коричневый
 - Покраска плит перекрытий по каталогу CAPAROL 3D-System PLUS Цвет - Лазурь 70 (L43,C26,H37), коричневый
 - Покраска плит перекрытий по каталогу CAPAROL 3D-System PLUS Цвет - МАЛ 85 (БЛ(С20,Н14), бежевый)
 - Бетонный камень "Берит"
 - Штукатурка декоративная фасадная Цвет - МАЛ 85 (БЛ(С20,Н14), бежевый) по каталогу CAPAROL 3D-System PLUS

- Примечания:
- Объем указан в ст. 15-12
 - Особые примечания см. л. 2
 - Армирование наружных стен показано условно. Углы по армированию наружных стен см. разрез 23-08-05-12-АР1 и 16
 - Ведомость материалов внутренней отделки фасадов см. л. 4
 - Ведомость теплоизоляционных материалов фасадов см. л. 4

23-08-05-12-АР3

Жилая застройка в микрорайоне Электрон - Рабочее - Коммунальная - Спортивная в г. Екатеринбург. Блок №7

Имя: Калачев, Лист: № 5, Подпись: [подпись], Дата: 03.24.2024

Проектировщик: Чекалова, Проверил: Чекалова

Фрагменты планов в разрезе стен 1-3 этажей в осях Ас-Жс, 6с-8с

Архитектурная студия KVADRA

Фрагмент кладочного плана 4-5 этажей в осях Ас-Жс, бс-вс (1:50)

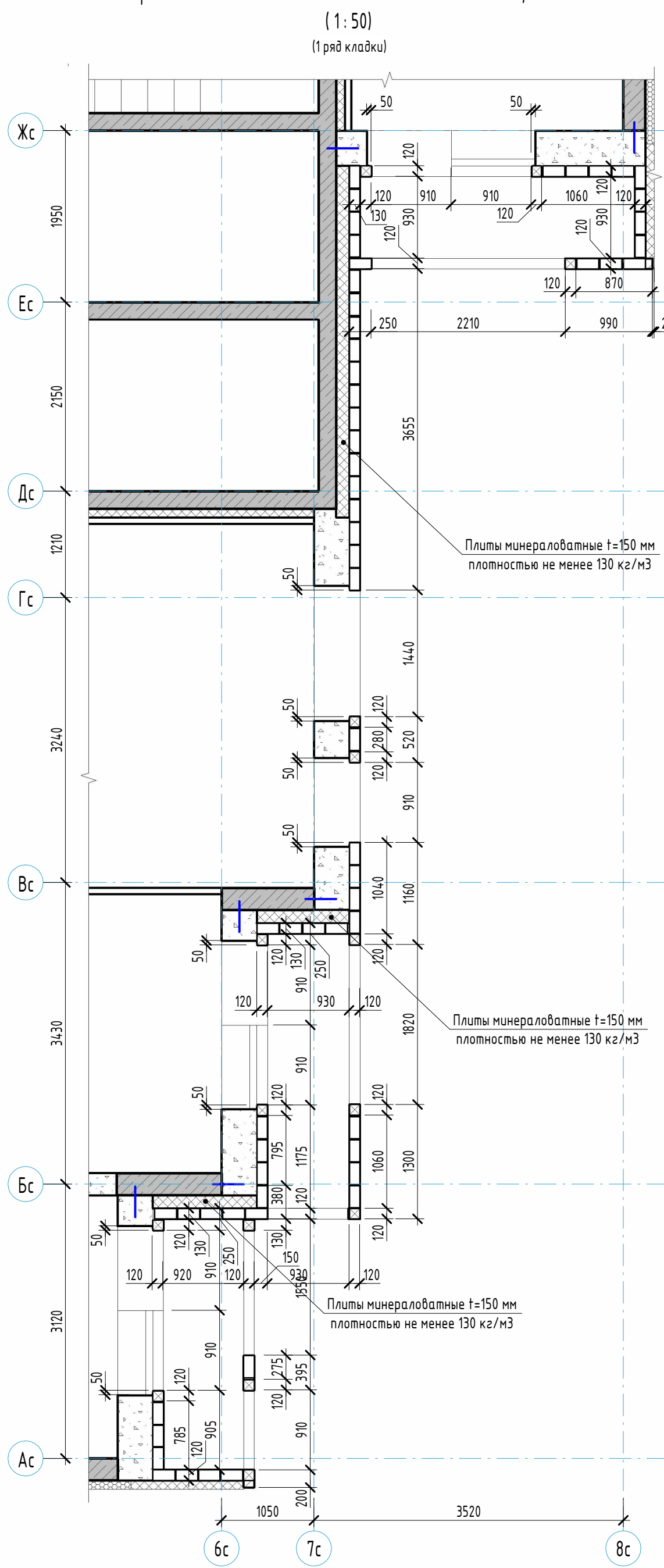

Фрагмент кладочного плана 4-5 этажей в осях Ас-Жс, бс-вс (1:50)

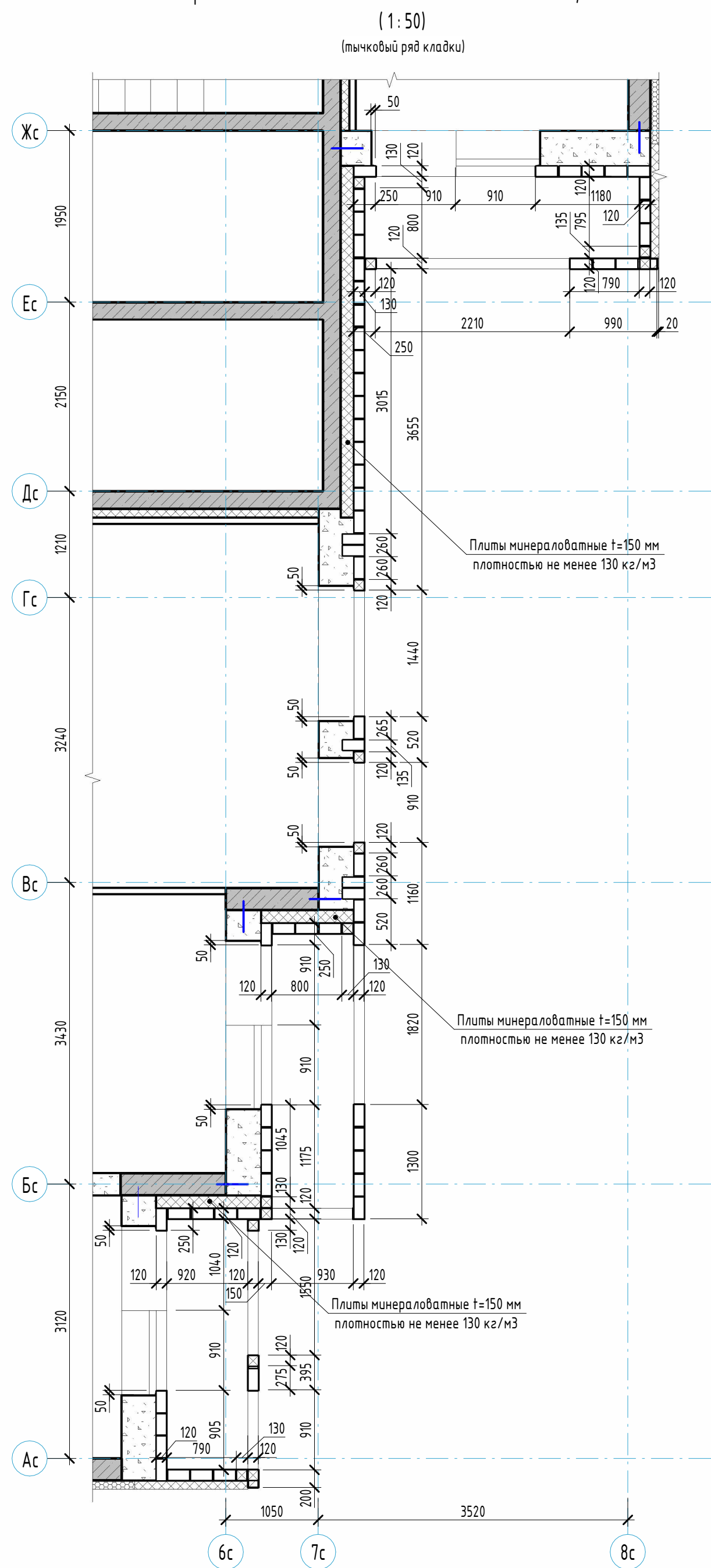

Развертка стен 4-5 этажей в осях Ас-Ес, бс-7с (1:50)

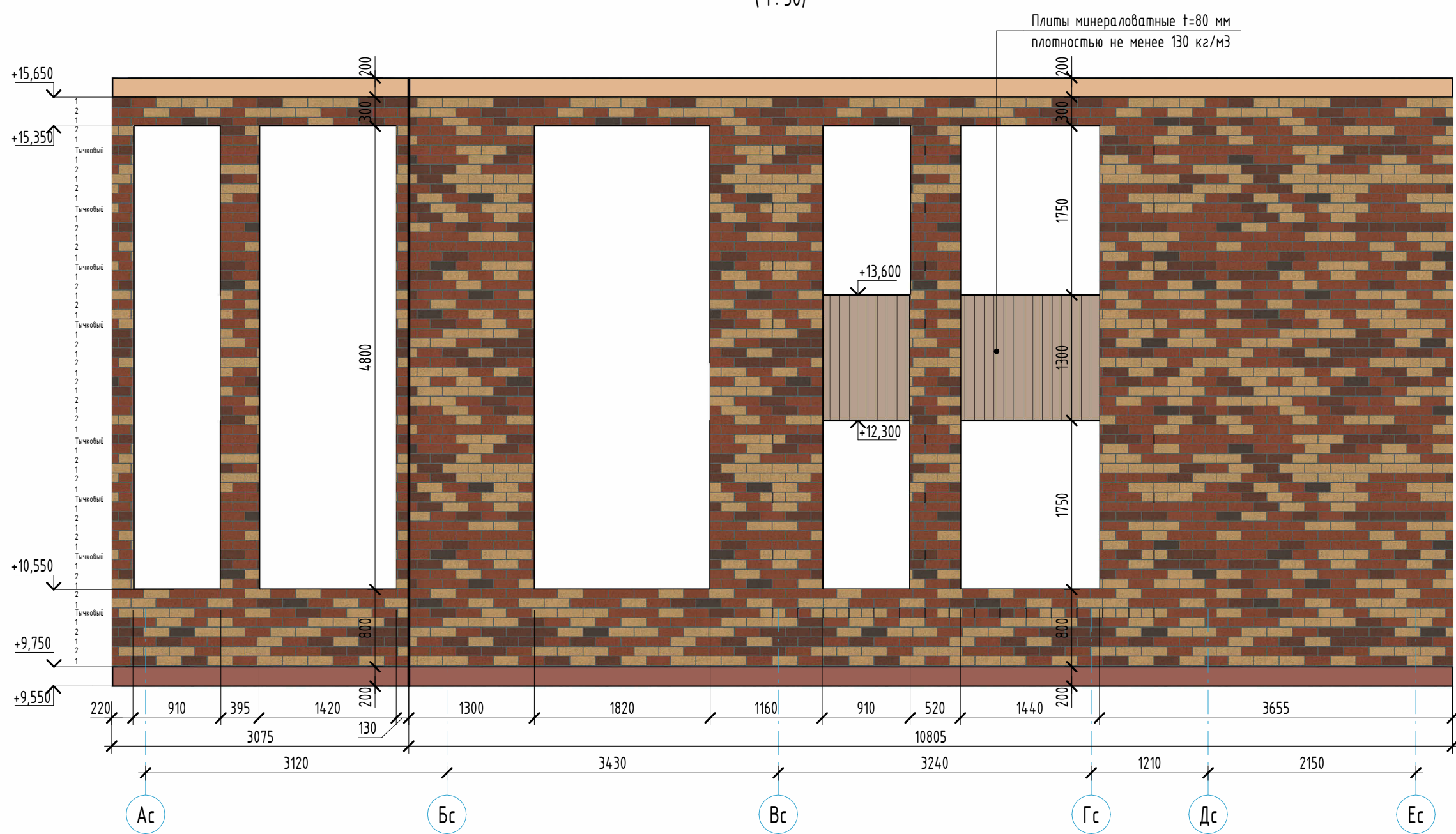

Развертка стен 4-5 этажей в осях 7с-8с, Бс-Ес (1:50)

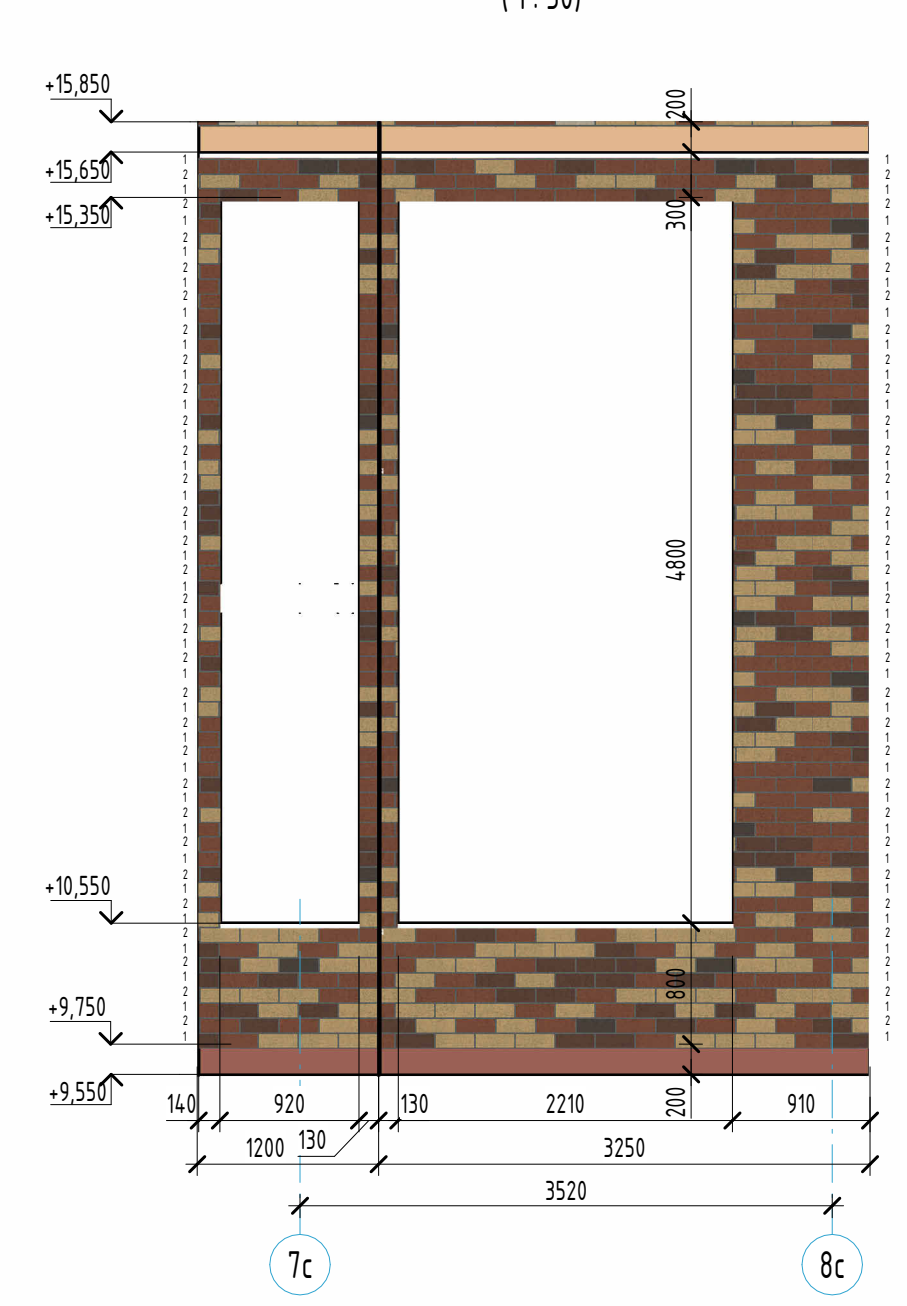

Ведомость материалов облицовочного кирпича 4-5 этажей

Площадь, м²	Объем, м³	Кол-во кирпичей, шт.	RAL8025 (3%)		RAL3012 (16%)		RAL1034 (46%)		RAL1014 (35%)	
			Кол-во, шт.	Кол-во, м³	Кол-во, шт.	Кол-во, м³	Кол-во, шт.	Кол-во, м³	Кол-во, шт.	Кол-во, м³
364,08	43,69 м³	14563	437	1,31 м³	2330	6,99 м³	6699	20,10 м³	5097	15,29 м³

Компоновочная схема

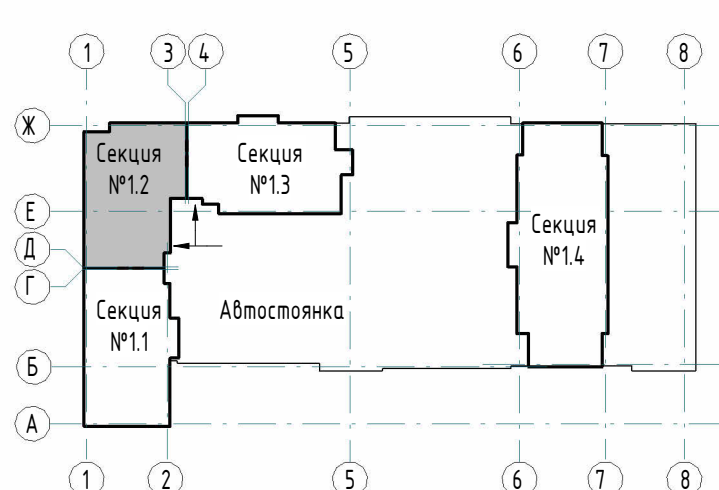

Условные обозначения:

- Облицовочный кирпич Цвет - RAL8025 (шоколад)
- Облицовочный кирпич Цвет - RAL3012 (мокка)
- Облицовочный кирпич Цвет - RAL1034 (красный)
- Облицовочный кирпич Цвет - RAL1014 (желтый)
- Облицовочный кирпич Цвет - RAL9001 (светлый)
- Штукатурка декоративная фасадная Цвет - RAL 7024
- Штукатурка декоративная фасадная с рисунком под текстуру дерева, Цвет - Магил 85 (L81,C20,H74), бежевый
- Покраска плит перекрытий по каталогу CAPAROL 3D-System PLUS Цвет - Магта 70 (L48,C26,H37), красный
- Покраска плит перекрытий по каталогу CAPAROL 3D-System PLUS Цвет - Опух 135 (L78,C26,H70), желтый
- Покраска плит перекрытий по каталогу CAPAROL 3D-System PLUS Цвет - Магил 85 (L81,C20,H74), бежевый
- Бетонный камень "Берит" Цвет - серый
- Штукатурка декоративная фасадная Цвет - Магил 85 (L81,C20,H74), бежевый (по каталогу CAPAROL 3D-System PLUS)

- Примечания:
- Общие указания см. л. 11-12.
 - Основные примечания см. л. 2.
 - Армирование наружных стен показано условно. Узлы по армированию наружных стен см. раздел 23-08-05-12-AP1 л. 16.
 - Ведомость материалов наружной отделки фасадов см. л. 4.
 - Ведомость теплоизоляционных материалов фасадов см. л. 4.

23-08-05-12-AP3				
Жилая застройка в квартале улиц Блехера - Раевского - Коммунозавская - Студенческая в г. Екатеринбург. Блок №7				
Изм.	Кол-во	Лист	№ док.	Подпись
Разработчик	Ведерникова		03.24	
Проверил	Челарская		03.24	
Н. контр.		Усцов	03.24	
ГИП		Шабалин	03.24	
Секция 12		Лист	6	Листов
Фрагменты планов и развертки стен 4-5 этажей в осях Ас-Жс, бс-вс		KVADRAT		
		АРХИТЕКТУРНАЯ СТУДИЯ		

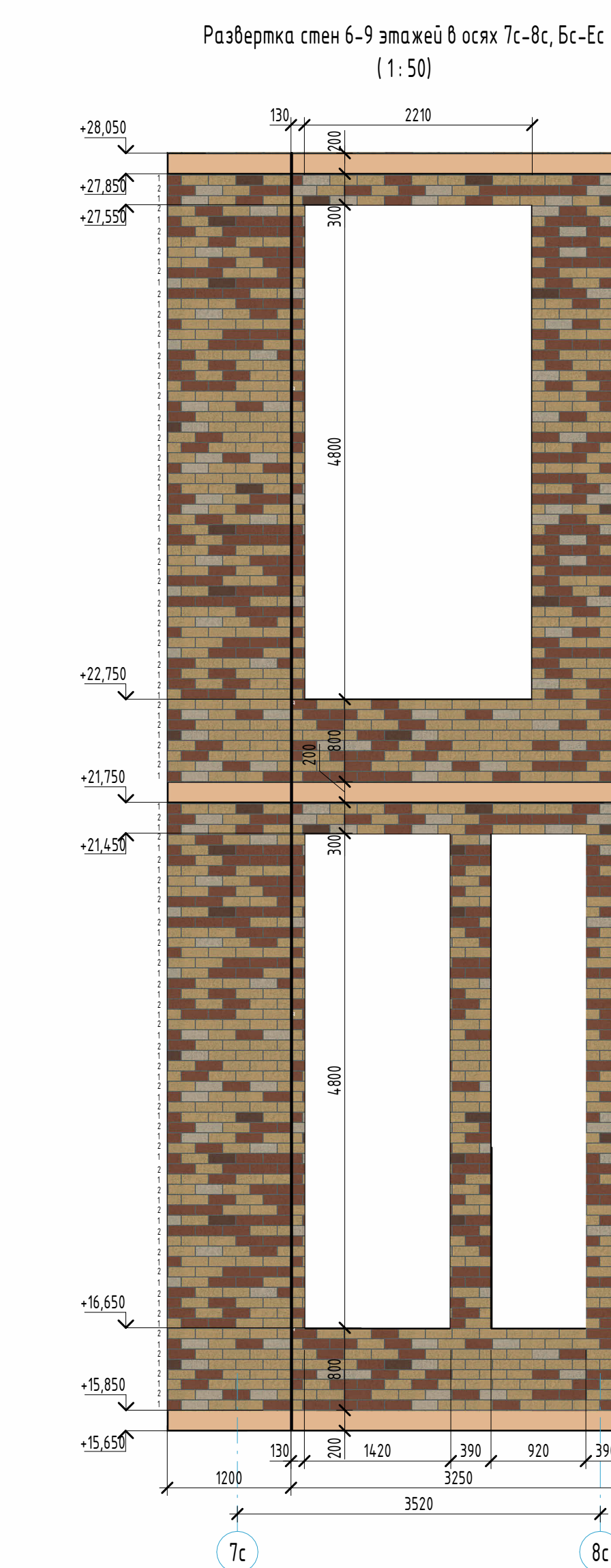
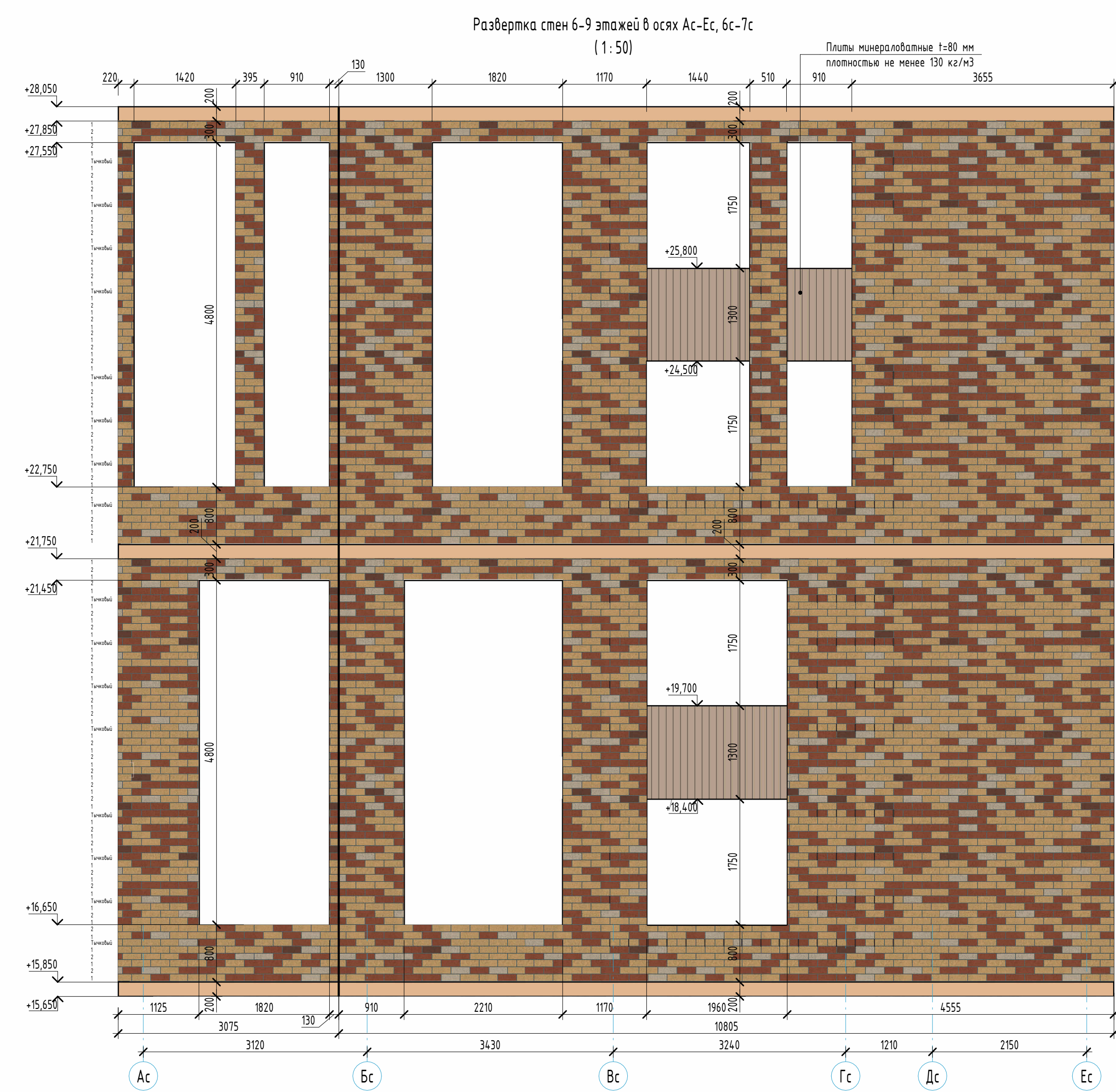
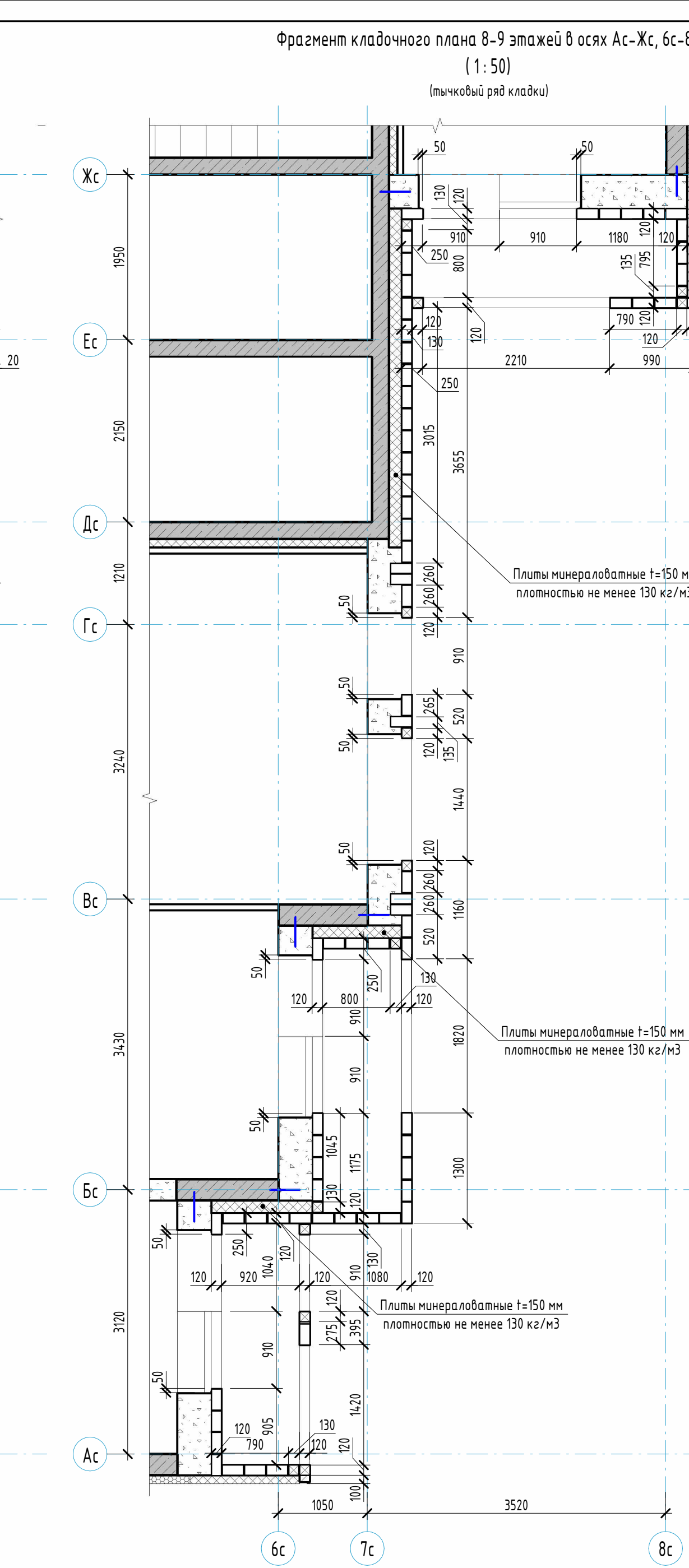
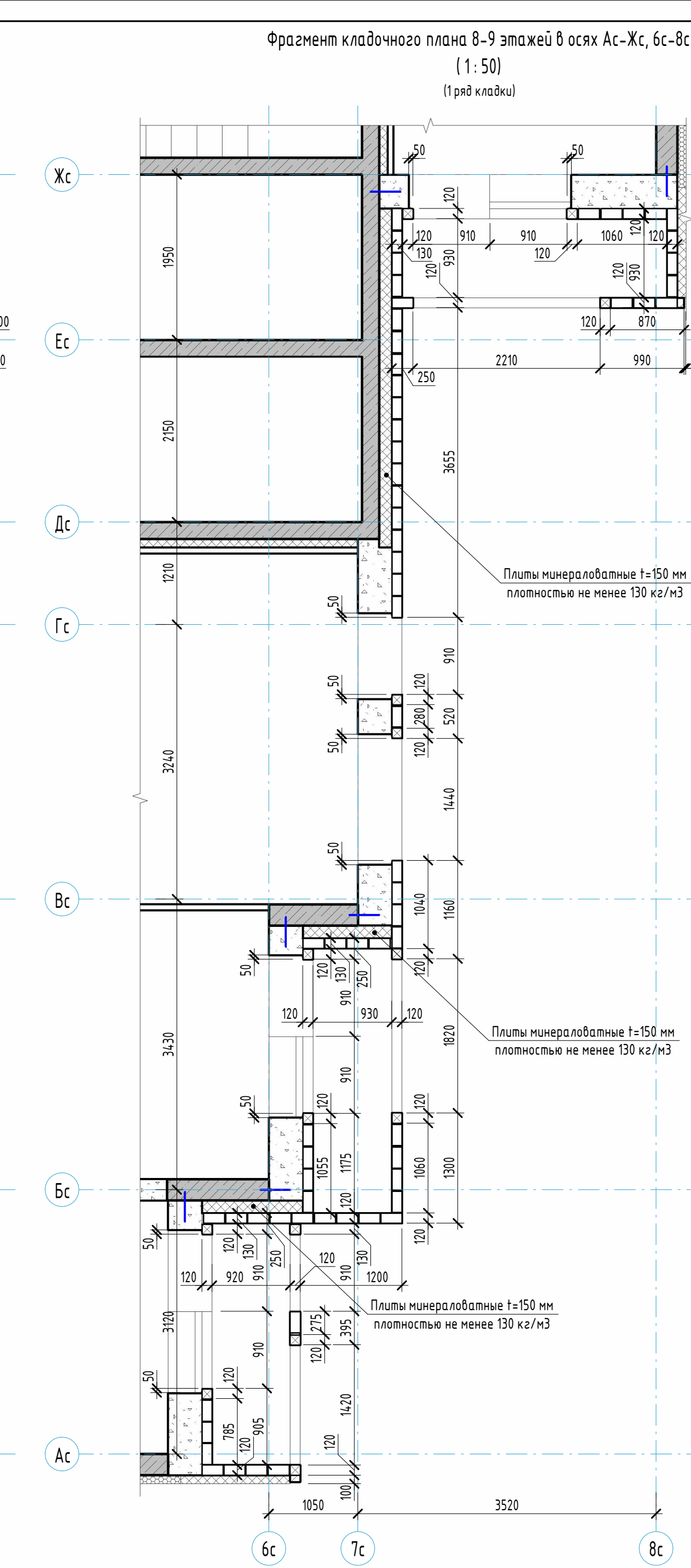
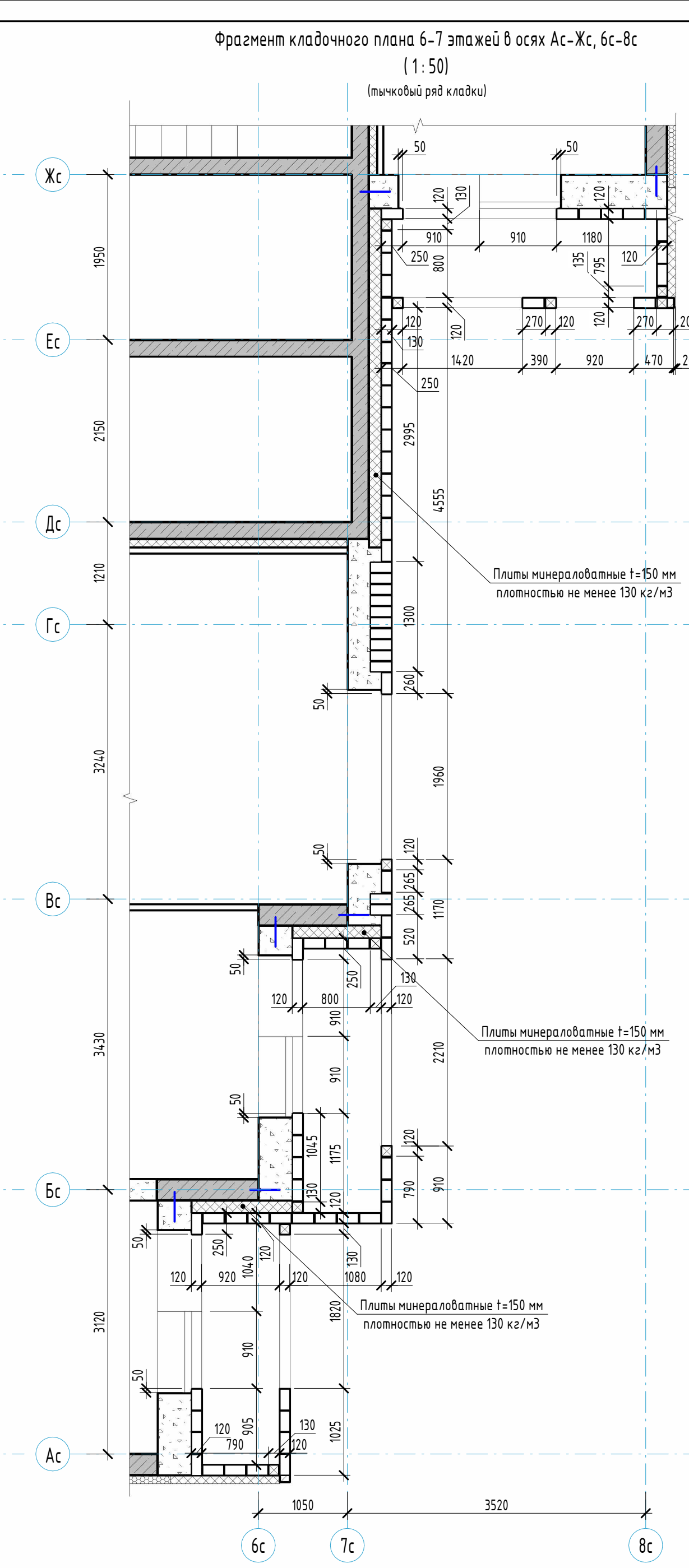
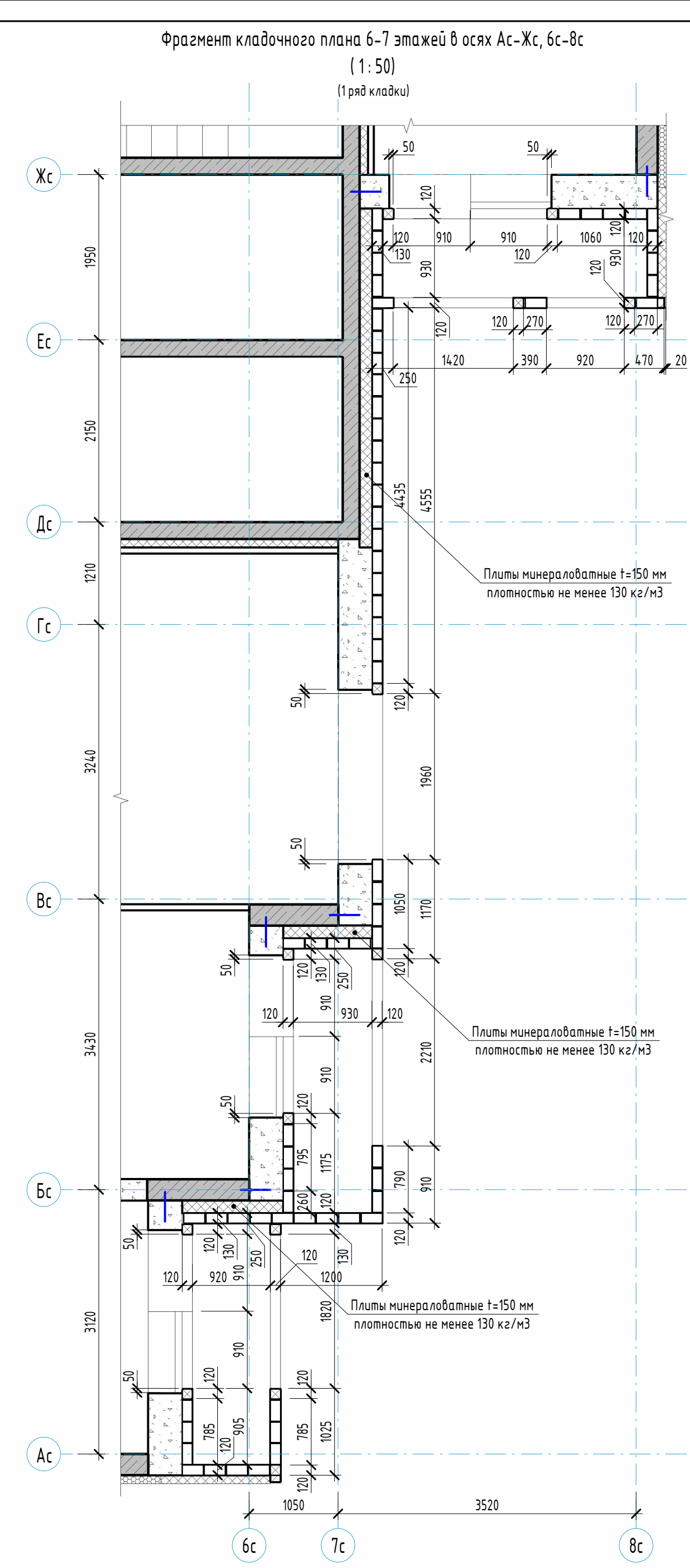

Ведомость материалов облицовочного кирпича 6-9 этажей

Площадь, м ²	Объем, м ³	Кол-во кирпичей, шт	RAL 3012 (20)		RAL 1024 (20X)		RAL 1014 (20X)		RAL 9001 (10X)	
			Кол-во, шт	Кол-во, м ³	Кол-во, шт	Кол-во, м ³	Кол-во, шт	Кол-во, м ³	Кол-во, шт	Кол-во, м ³
753,93	90,44	30155	403	1,81	1056	32,57	15680	47,04	3015	9,85

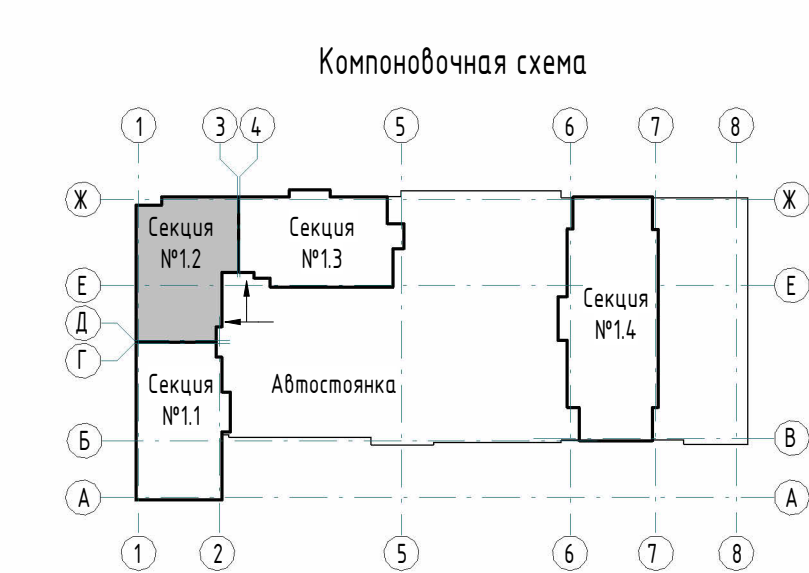

- Условные обозначения:
- 1. Облицовочный кирпич Цвет - RAL 9012 (каштан)
 - 2. Облицовочный кирпич Цвет - RAL 3012 (шоко)
 - 3. Облицовочный кирпич Цвет - RAL 1014 (каштан)
 - 4. Облицовочный кирпич Цвет - RAL 1014 (каштан)
 - 5. Облицовочный кирпич Цвет - RAL 9001 (белый)
 - 6. Шпательная декоративная фасадная Цвет - RAL 7024
 - 7. Шпательная декоративная фасадная с рисунком под текстуру дерева
 - 8. Покраска плит перекрытий по каталогу CAPAROL 3D-System PLUS Цвет - Марка 70 (L4, L3, C3, H3), красный
 - 9. Покраска плит перекрытий по каталогу CAPAROL 3D-System PLUS Цвет - Марка 70 (L4, L3, C3, H3), желтый
 - 10. Покраска плит перекрытий по каталогу CAPAROL 3D-System PLUS Цвет - Марка 85 (L81, C20, H74), бежевый
 - 11. Бетонный камень "Берн" Цвет - серый
 - 12. Шпательная декоративная фасадная Цвет - Марка 85 (L81, C20, H74), бежевый по каталогу CAPAROL 3D-System PLUS

- Примечания:
- Объем указан в ст. 15-12
 - Специальные примечания см. л. 2
 - Армирование наружных стен показано условно. Углы по армированию наружных стен см. разрез 23-08-05-12-AP1 и 16
 - Ведомость материалов внутренней отделки см. л. 4
 - Ведомость теплозащитных материалов фасадов см. л. 4

				23-08-05-12-AP3		
				Жилая застройка в «Аэропарк» ст. Екатеринбург - Коммунальная - Свердловская в г. Екатеринбург. Блок №7		
Исполн.	Колонт.	Лист	№ Фол.	Подпись	Дата	
Проектир.	Ведомость	12	02.24		03.24	
Проверил	Червошова					
				Фрагменты планов и развертки стен 6-9 этажей в осях Ас-Жс, 6с-8с		
				KVADRA		
				АРХИТЕКТУРНАЯ СТУДИЯ		
				Формат А4		

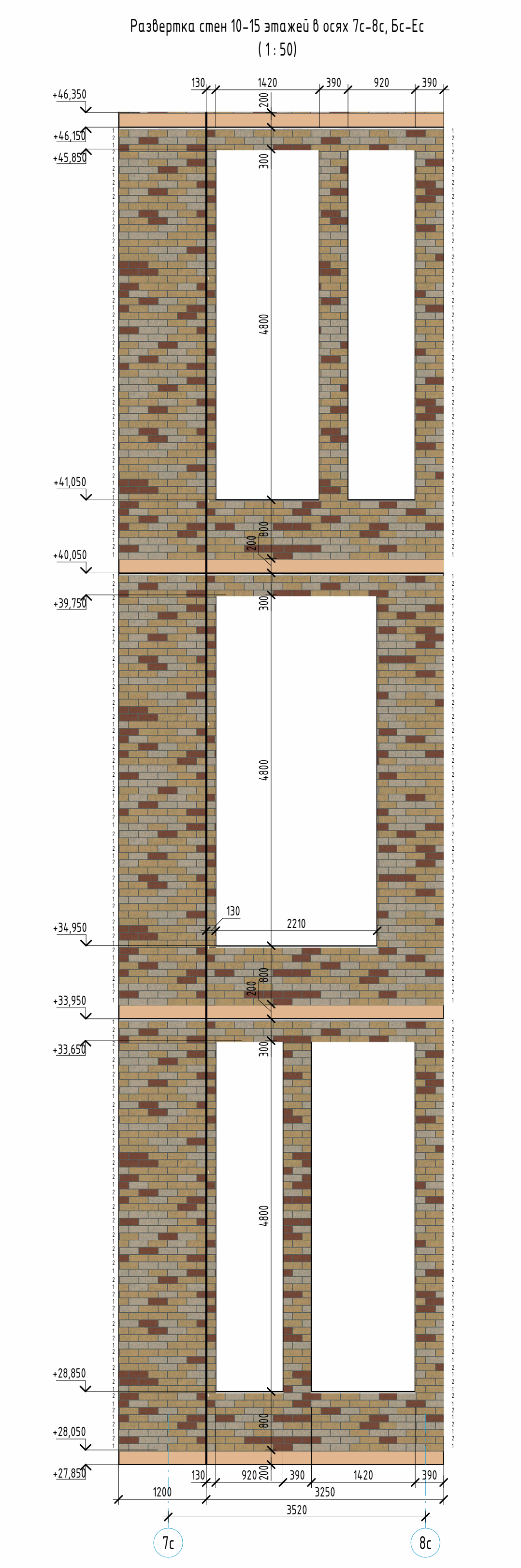
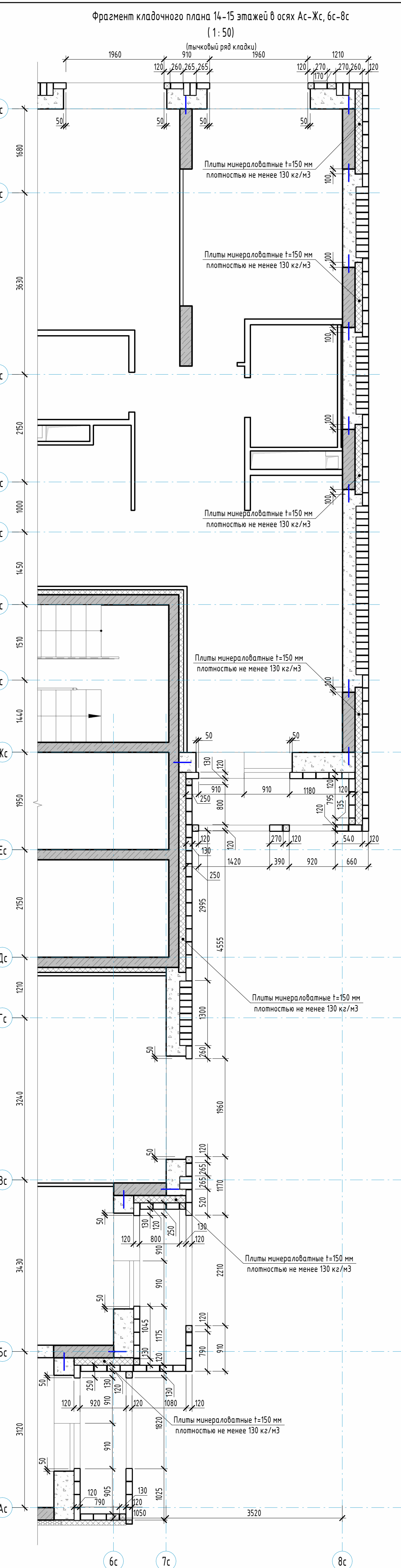
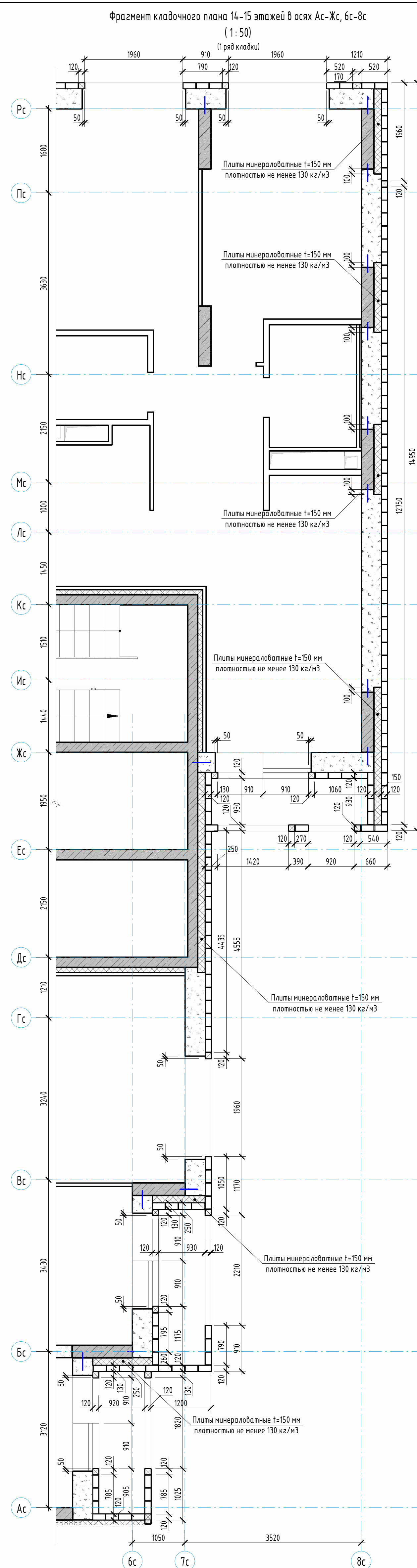
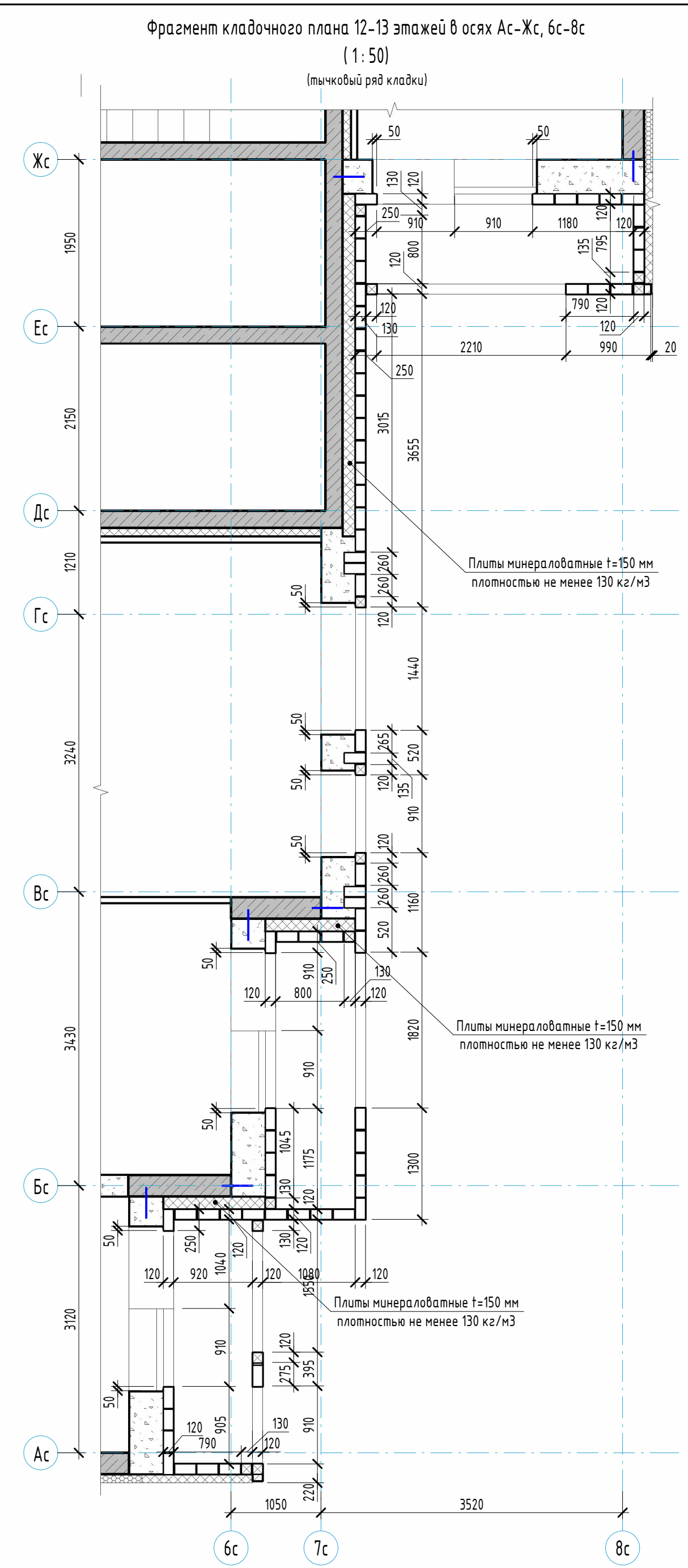
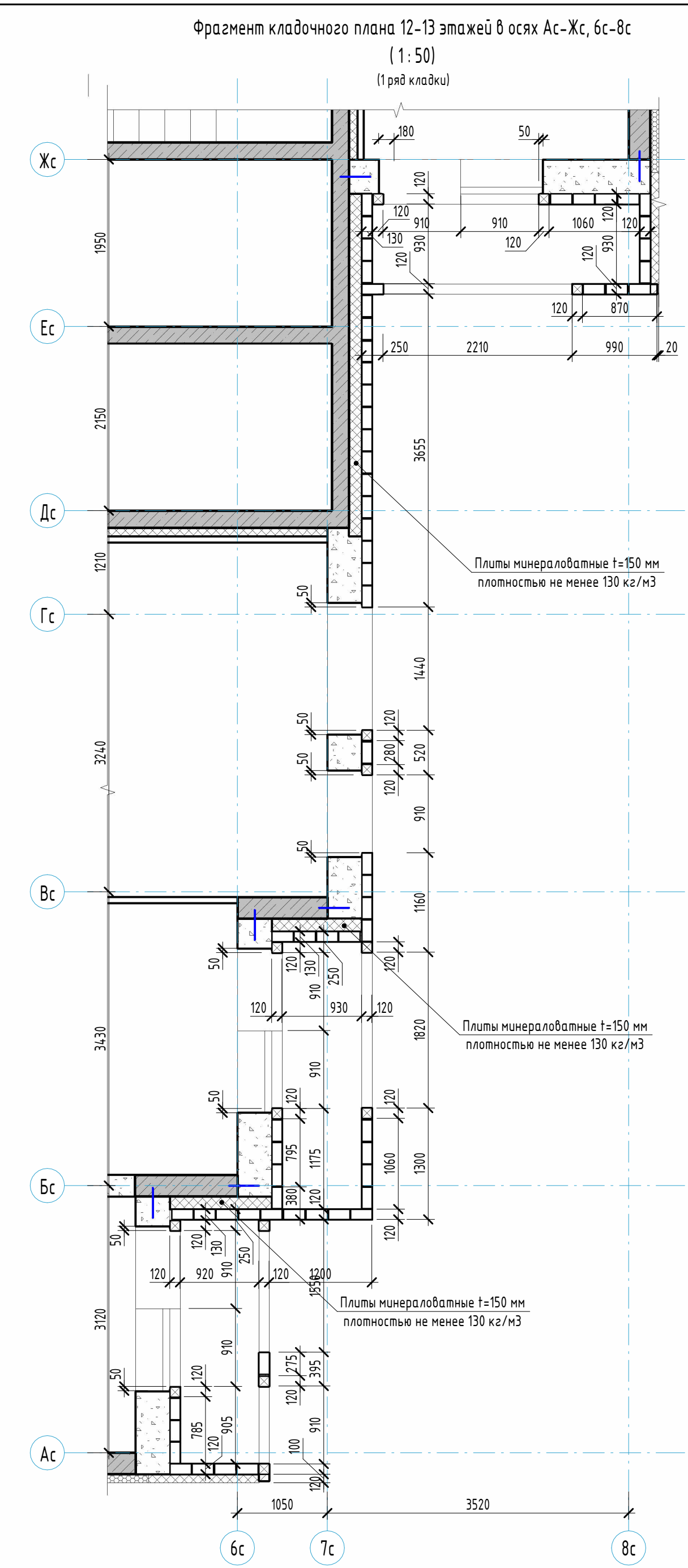
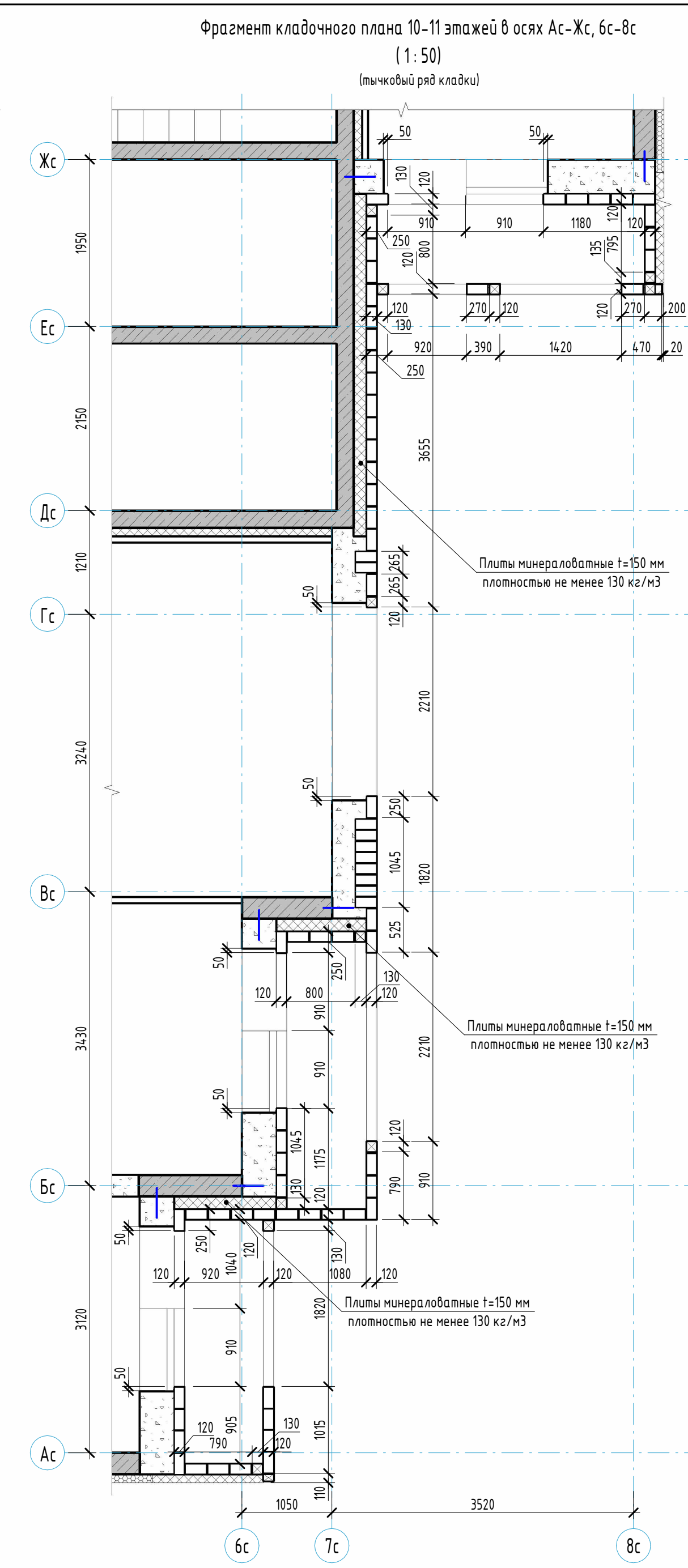
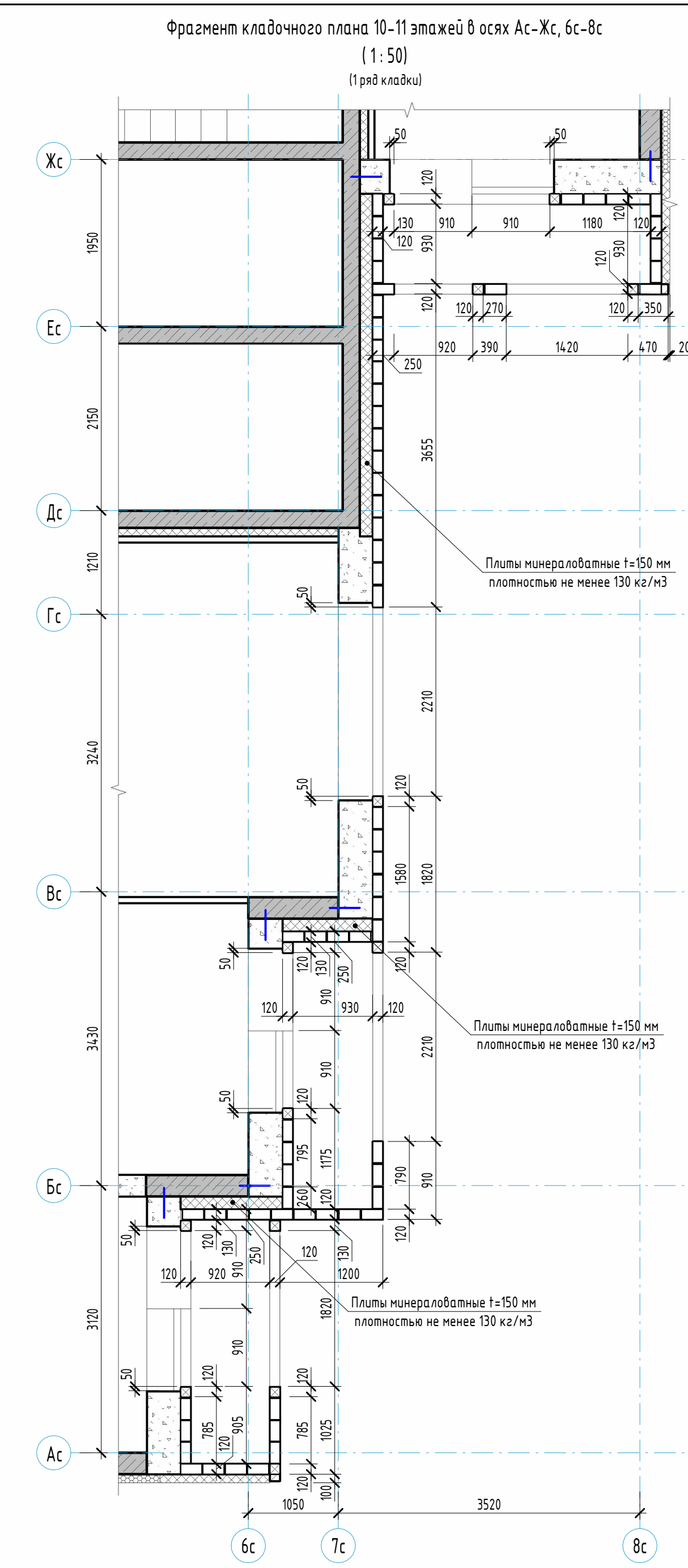

Ведомость материалов облицовочного кирпича 10-15 этажей

Площадь, м²	Объем, м³	RAL 9014 (17K)		RAL 9014 (42K)		RAL 9001 (37K)	
		Кол-во, шт	Кол-во, м³	Кол-во, шт	Кол-во, м³	Кол-во, шт	Кол-во, м³
1246,00	143,51	49855	8472	25,42	22924	6877	18439
							55,32



- Условные обозначения:
- | | |
|--|---|
| 1. Облицовочный кирпич Цвет - RAL 9012 (кофейный) | 7. Шпательная декоративная фасадная штукатурка по камолу CAPAROL 3D-System PLUS Цвет - Марш 85 (L81(C20,174), бежевый) |
| 2. Облицовочный кирпич Цвет - RAL 3012 (шоколад) | 8. Покраска плит перекрытий по камолу CAPAROL 3D-System PLUS Цвет - Марма 70 (L4,8(C26,197), коричневый) |
| 3. Облицовочный кирпич Цвет - RAL 9014 (коричневый) | 9. Покраска плит перекрытий по камолу CAPAROL 3D-System PLUS Цвет - Марш 85 (L81(C20,174), бежевый) |
| 4. Облицовочный кирпич Цвет - RAL 9014 (бежевый) | 10. Покраска плит перекрытий по камолу CAPAROL 3D-System PLUS Цвет - Марш 85 (L81(C20,174), бежевый) |
| 5. Облицовочный кирпич Цвет - RAL 9001 (белый) | 11. Бетонный камень "Берит" Цвет - серый |
| 6. Шпательная декоративная фасадная штукатурка Цвет - RAL 7024 | 12. Шпательная декоративная фасадная штукатурка по камолу CAPAROL 3D-System PLUS Цвет - Марш 85 (L81(C20,174), бежевый) |

Примечания:
 1. Обозначения см. в 1.5-1.2
 2. Сносные примечания см. в 2.
 3. Архитектурные надписи показаны условно. Углы на архитектурных наружных стенах см. разрез 23-08-05-12-АР1 и т.д.
 4. Ведомость материалов и узловых деталей фасадов см. в 4.
 5. Ведомость теплоизоляционных материалов фасадов см. в 4.

23-08-05-12-АР3

Жилая застройка в микрорайоне Енисейск - Рабочее - Конструкторская - Спроектирована в Экспертном Бюро №7

Имя	Иванов	Лист	№ 12	Подпись	03.24
Фамилия	Иванов	Дата			03.24
Профессия	Чертежник	Подпись			03.24

Фрагменты планов и развертки стен 10-15 этажей в осях Ас-Рс, 6с-7с

КВАДРА
 АРХИТЕКТУРНАЯ
 СТУДИЯ

Формат А1

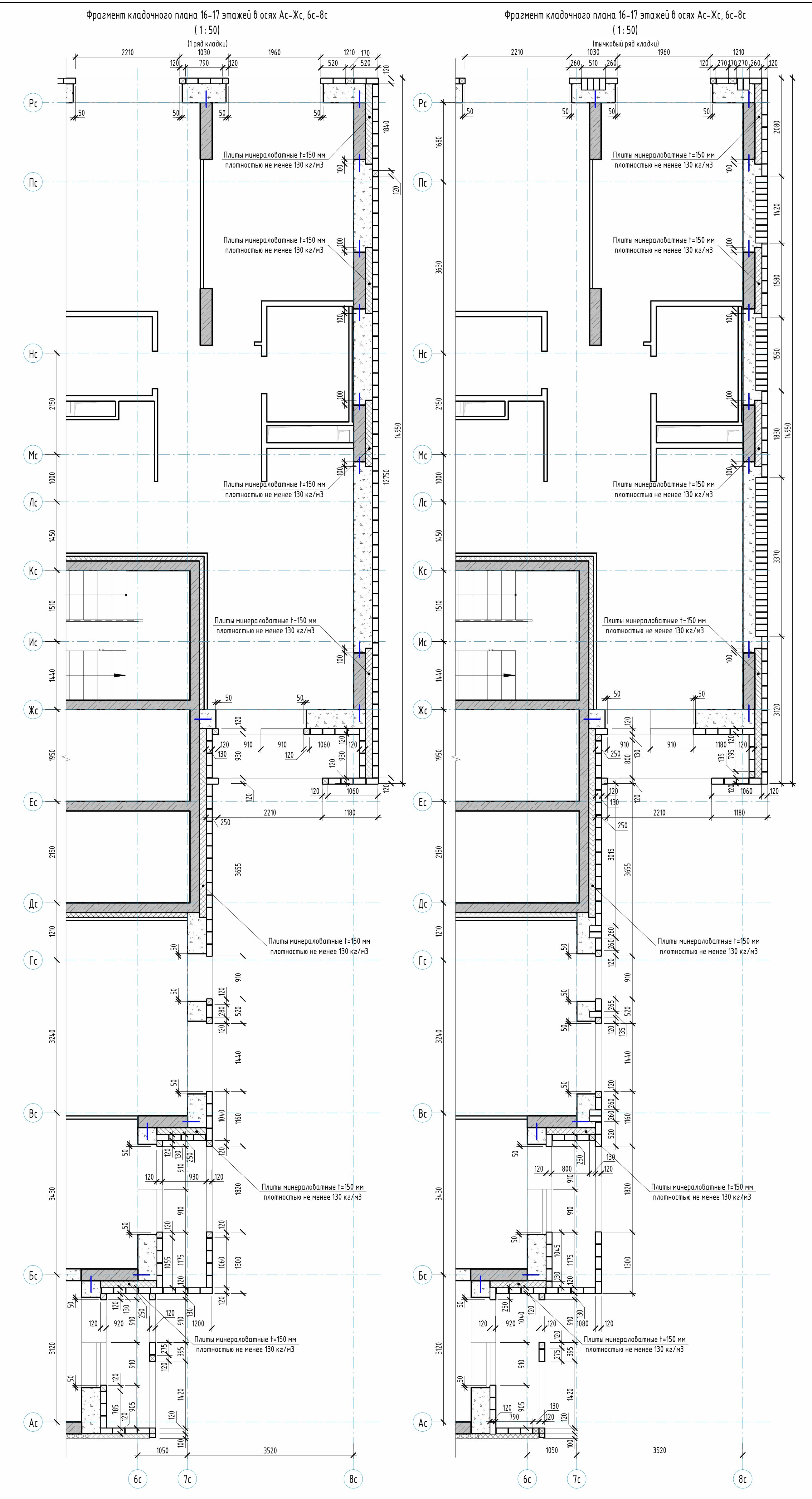
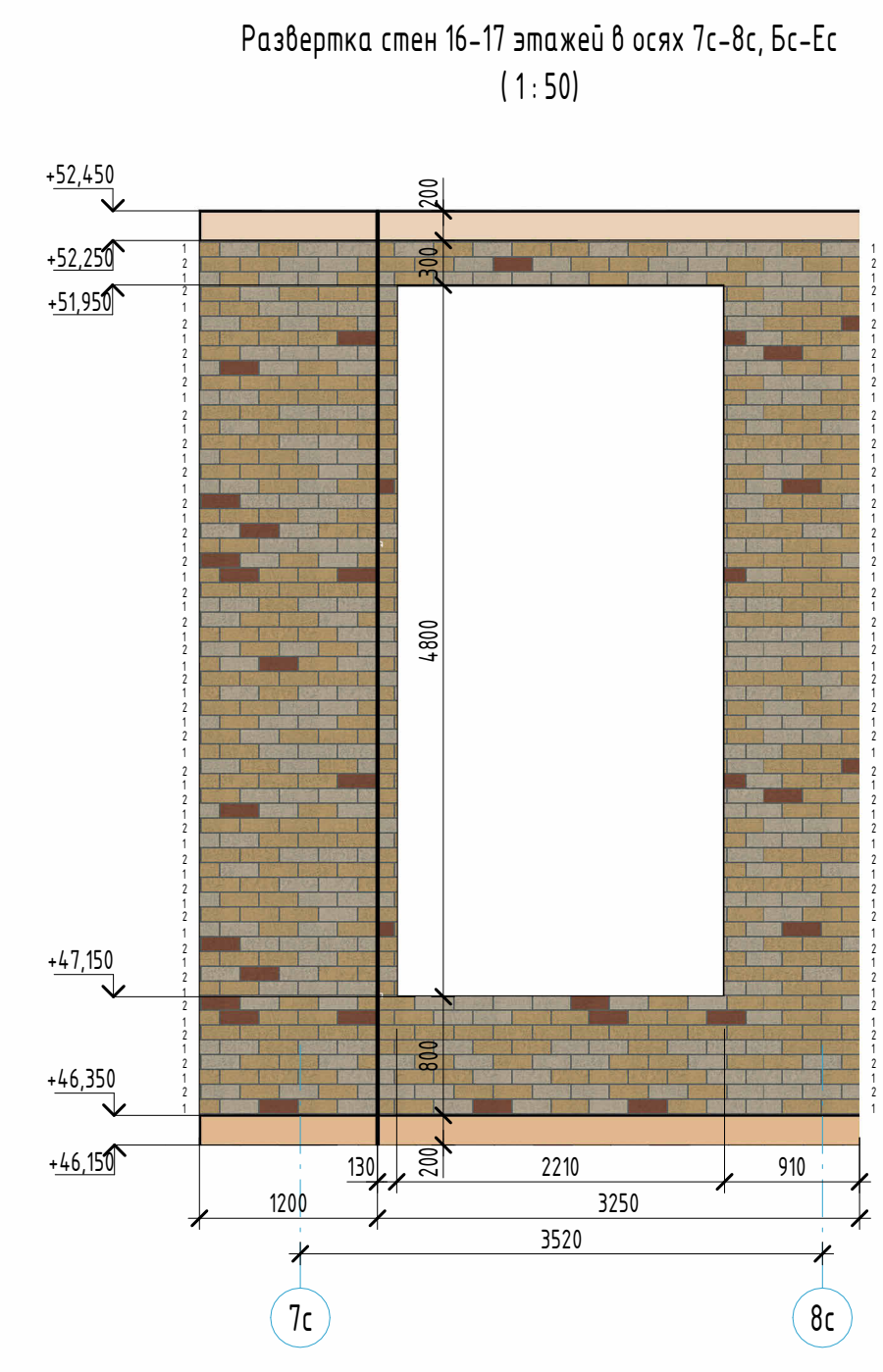
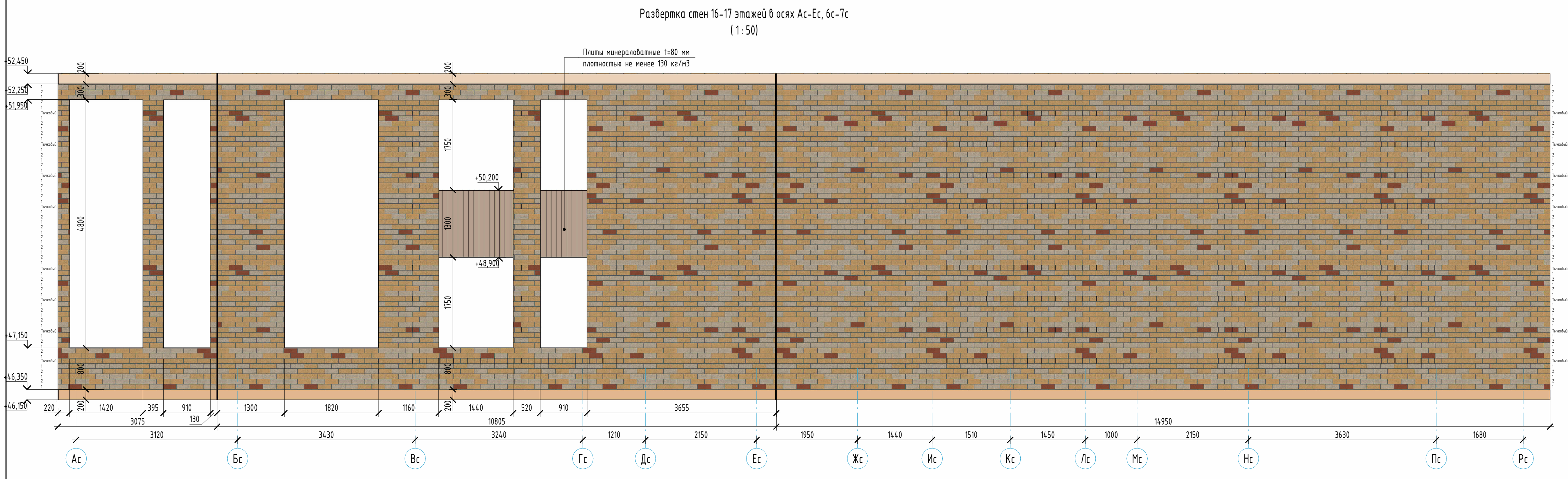

Ведомость материалов облицовочного кирпича 16-18 этажей, чердака, кровли

Площадь, м²	Объем, м³	RAL 9026 (БС)		RAL 9014 (Белый)		RAL 9001 (Белый)	
		Кол-во шт	Кол-во м³	Кол-во шт	Кол-во м³	Кол-во шт	Кол-во м³
1918,42	158,20	52733	2637	7,91	2794,8	83,84	2274,8
							66,44

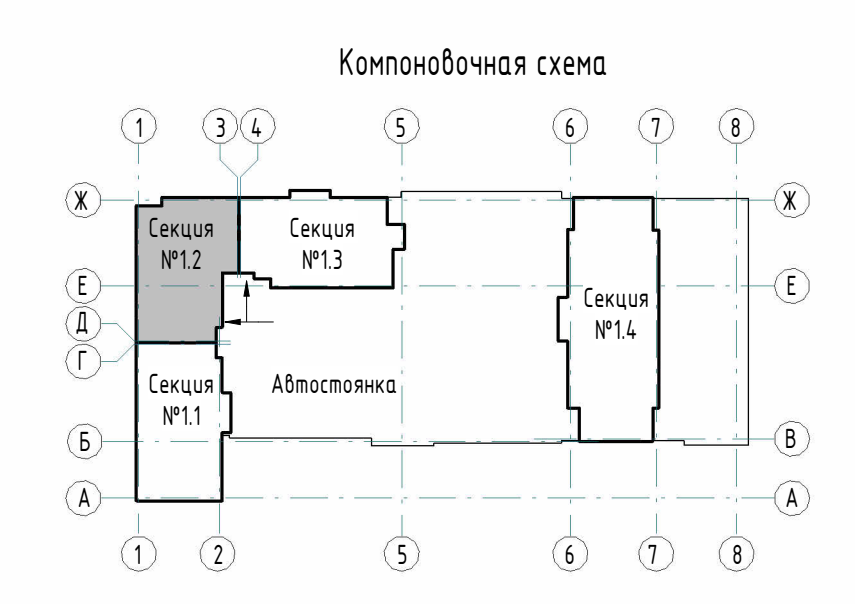

- Условные обозначения:
- 1 Облицовочный кирпич Цвет - RAL9026 (бежевый)
 - 2 Облицовочный кирпич Цвет - RAL9014 (белый)
 - 3 Облицовочный кирпич Цвет - RAL9001 (белый)
 - 4 Облицовочный кирпич Цвет - RAL9014 (белый)
 - 5 Облицовочный кирпич Цвет - RAL9001 (белый)
 - 6 Штукатурка декоративная фасадная Цвет - RAL 7024
 - 7 Штукатурка декоративная фасадная с рисунком под текстуру дерева, Цвет - Милл БС (БС(С20,Н14), бежевый)
 - 8 Покраска плит перекрытий по каталогу CAPAROL 3D-System PLUS Цвет - Милл 70 (L4,8,C26,H37), коричневый
 - 9 Покраска плит перекрытий по каталогу CAPAROL 3D-System PLUS Цвет - Милл 85 (L81,C20,Н14), бежевый
 - 10 Покраска плит перекрытий по каталогу CAPAROL 3D-System PLUS Цвет - Милл 85 (L81,C20,Н14), бежевый
 - 11 Бетонный камень "Берит"
 - 12 Штукатурка декоративная фасадная Цвет - Милл БС (БС(С20,Н14), бежевый) по каталогу CAPAROL 3D-System PLUS

- Примечания:
1. Объем указанных ст. в. 1.5-1.2
 2. Особые примечания ст. в. 2
 3. Армирование наружных стен показано условно. Углы на армирование наружных стен см. разрез 23-08-05-12-AP1 и 16.
 4. Ведомость материалов внутренней отделки фасадов см. в. 4.
 5. Ведомость теплоизоляционных материалов фасадов см. в. 4.

23-08-05-12-AP3

Жилая застройка в микрорайоне улицы Екимера - Раевского - Коммунистическая - Спортивная в г. Екатеринбург. Блок №7

Секция 12

Фрагменты планов и развертки стен 16-17 этажей, в осях Ас-Рс, Бс-Бс

Архитектурная студия KVADRA

Фрагмент кладочного плана 1 этажа в осях 8с-1с, РС-Пс

(1:50)
(1 ряд кладки)

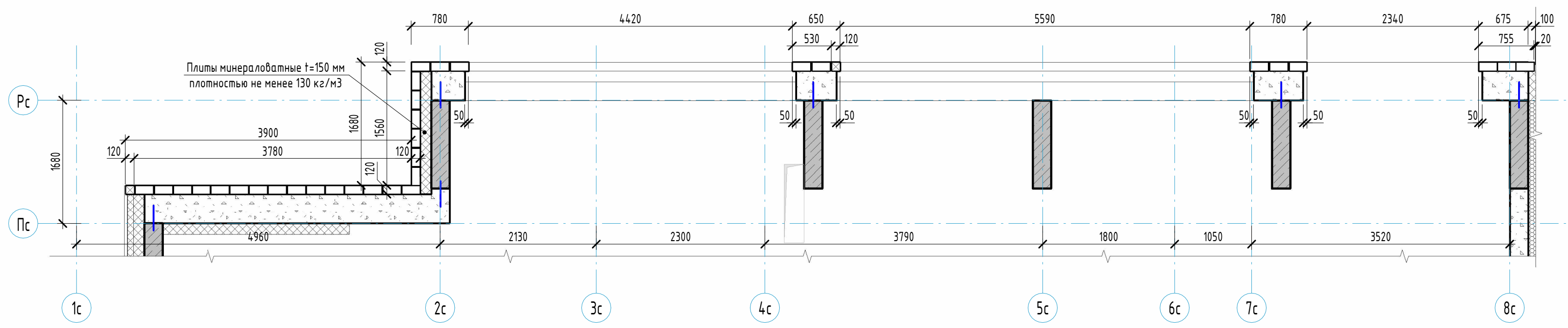

Фрагмент кладочного плана 1 этажа в осях 8с-1с, РС-Пс

(1:50)
(тычковый ряд кладки)

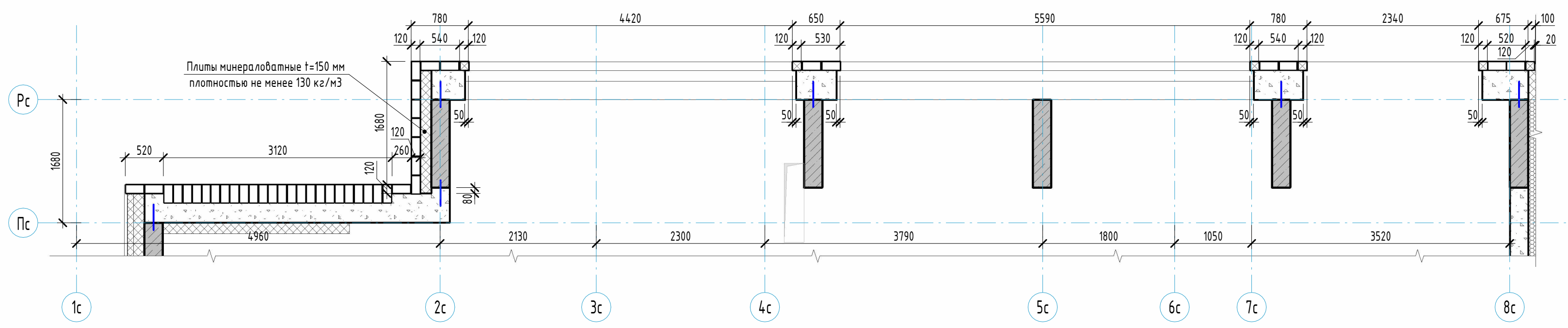

Фрагмент кладочного плана 2-3 этажей в осях 8с-1с, РС-Пс

(1:50)
(1 ряд кладки)

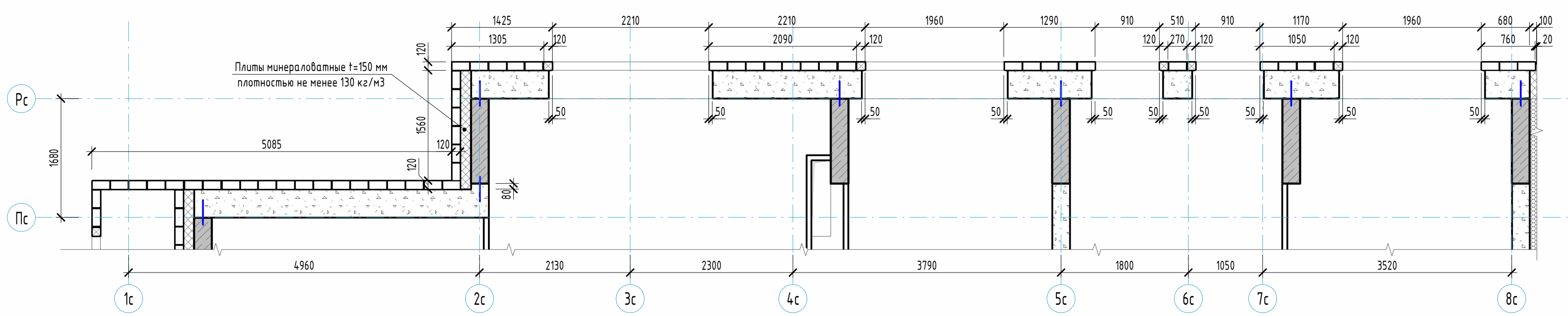

Фрагмент кладочного плана 2-3 этажей в осях 8с-1с, РС-Пс

(1:50)
(тычковый ряд кладки)

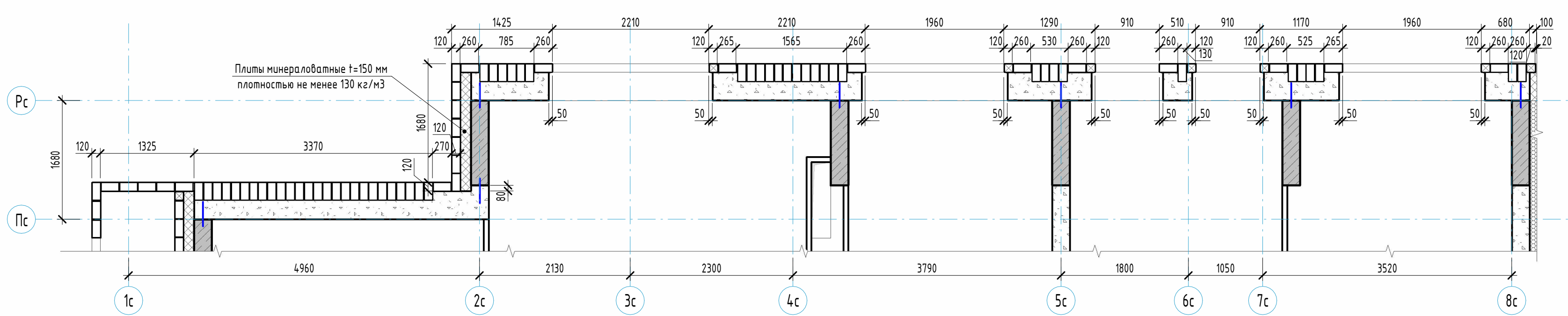

Развертка стен 1-3 этажей в осях 8с-1с, РС-Пс

(1:50)

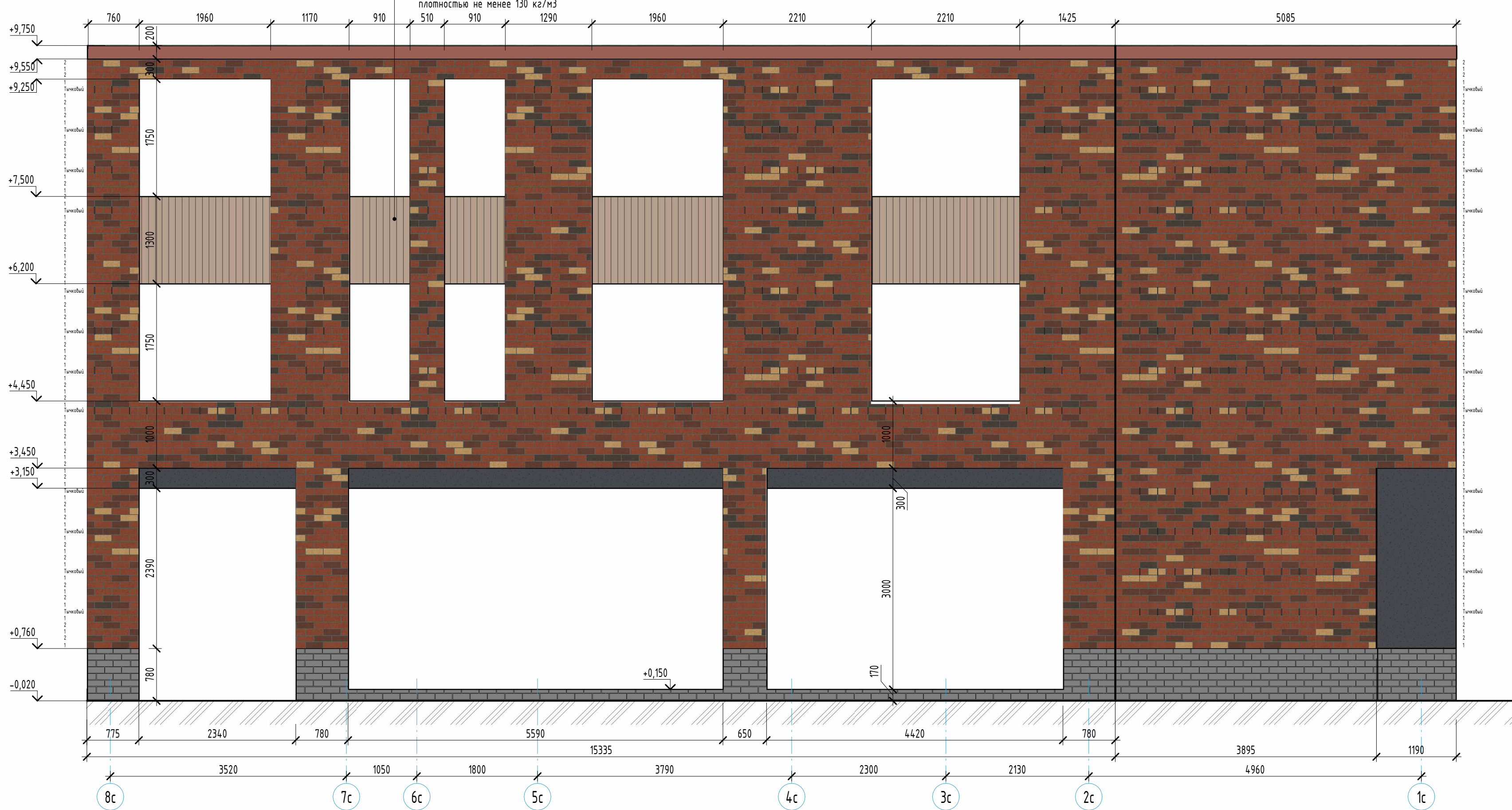

Компоновочная схема

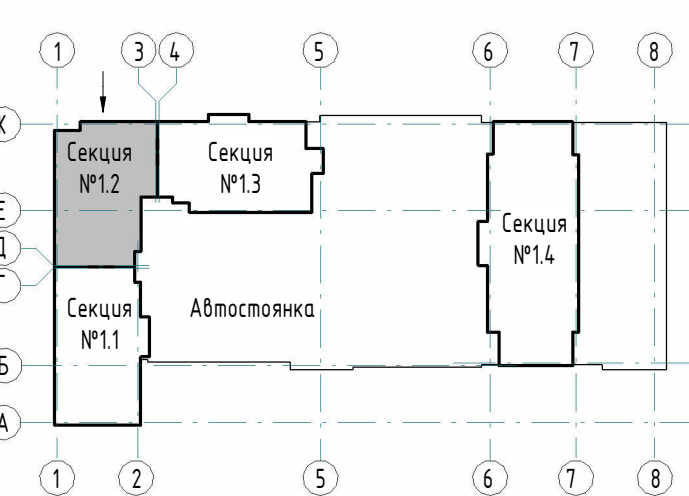

Условные обозначения:

- | | |
|--|---|
| 1. Облицовочный кирпич
Цвет - RAL8025 (шоколад) | 7. Штукатурка декоративная фасадная с рисунком под текстуру дерева,
Цвет - Магил 85 (L81,C20,H74), бежевый |
| 2. Облицовочный кирпич
Цвет - RAL3012 (мокрая) | 8. Покраска плит перекрытий по каталогу CAPAROL 3D-System PLUS
Цвет - Магма 70 (L48,C26,H37), красный |
| 3. Облицовочный кирпич
Цвет - RAL1034 (красный) | 9. Покраска плит перекрытий по каталогу CAPAROL 3D-System PLUS
Цвет - Опух 135 (L78,C26,H70), желтый |
| 4. Облицовочный кирпич
Цвет - RAL1014 (желтый) | 10. Покраска плит перекрытий по каталогу CAPAROL 3D-System PLUS
Цвет - Магил 85 (L81,C20,H74), бежевый |
| 5. Облицовочный кирпич
Цвет - RAL9001 (светлый) | 11. Бетонный камень "Берит"
Цвет - серый |
| 6. Штукатурка декоративная фасадная
Цвет - RAL 7024 | 12. Штукатурка декоративная фасадная
Цвет - Магил 85 (L81,C20,H74), бежевый (по каталогу CAPAROL 3D-System PLUS) |

Примечания:

- Общие указания см. л. 11-12.
- Основные примечания см. л. 2.
- Армирование наружных стен показано условно. Узлы по армированию наружных стен см. раздел 23-08-05-12-AP1 л.16.
- Ведомость материалов наружной отделки фасадов см. л. 4.
- Ведомость теплоизоляционных материалов фасадов см. л. 4.
- Ведомость материалов облицовочного кирпича 1-3 этажей см. л. 5.

					23-08-05-12-AP3		
					Жилая застройка в квартале улиц Блехера - Раевского - Коммунальная - Студенческая в г. Екатеринбург. Блок №7		
Изм.	Кол.	Лист	№ док.	Подпись	Дата	Секция 12	
Разраб.	Ведерникова				03.24		
Проверил	Челарская				03.24	Фрагменты планов и развертки стен 1-3 этажей в осях 8с-1с, РС-Пс	
Н. контр.	Усцов				03.24		
ГИП	Шевалин				03.24		

Фрагмент кладочного плана 4-5 этажей в осях 8с-1с, Рс-Пс

(1:50)

(1 ряд кладки)

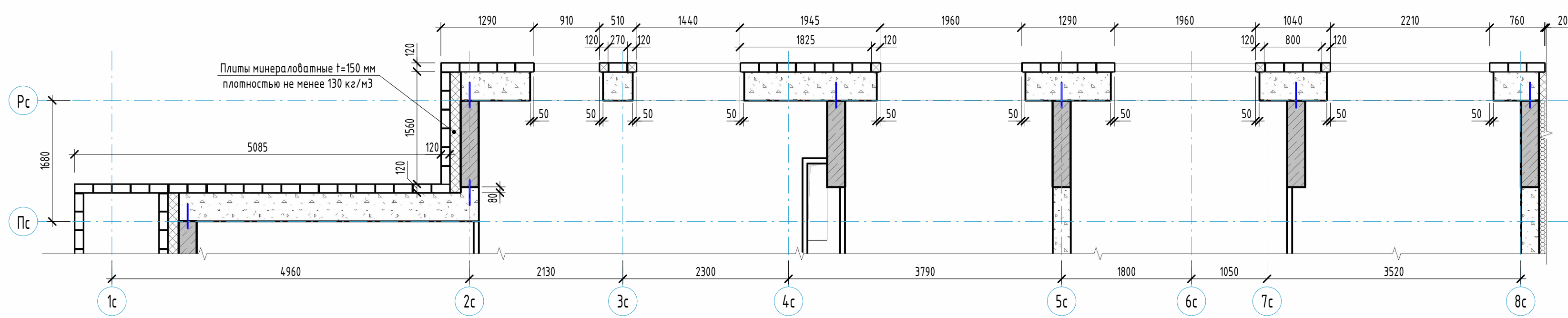

Фрагмент кладочного плана 4-5 этажей в осях 8с-1с, Рс-Пс

(1:50)

(тычковый ряд кладки)

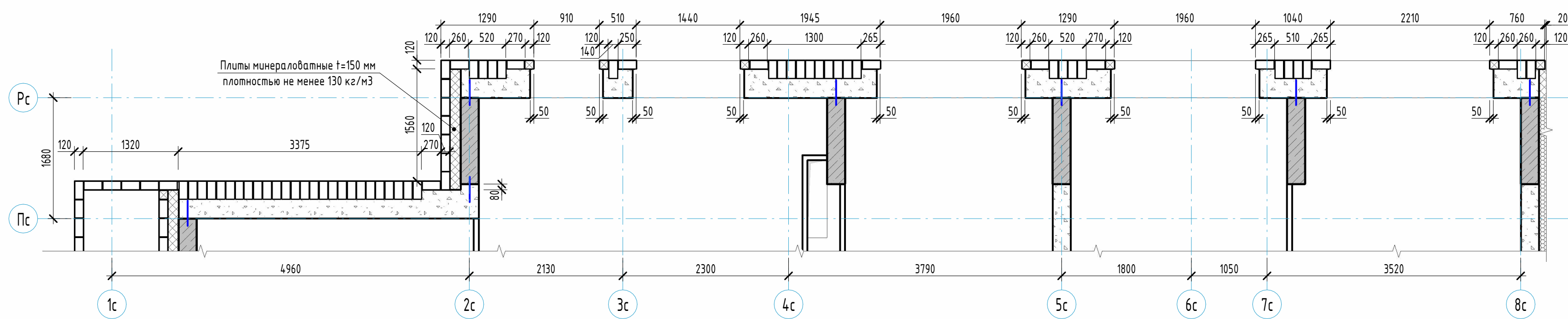

Развертка стен 4-5 этажей в осях 8с-1с, Рс-Пс

(1:50)

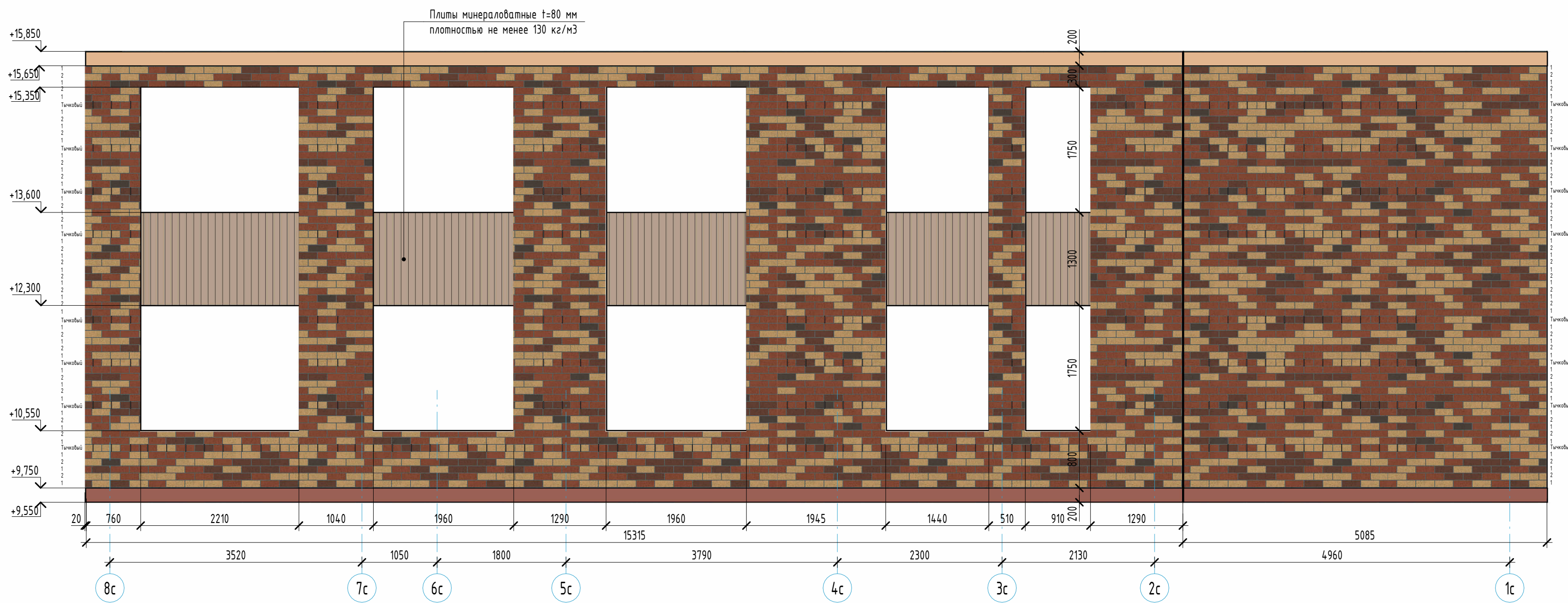

Компоновочная схема

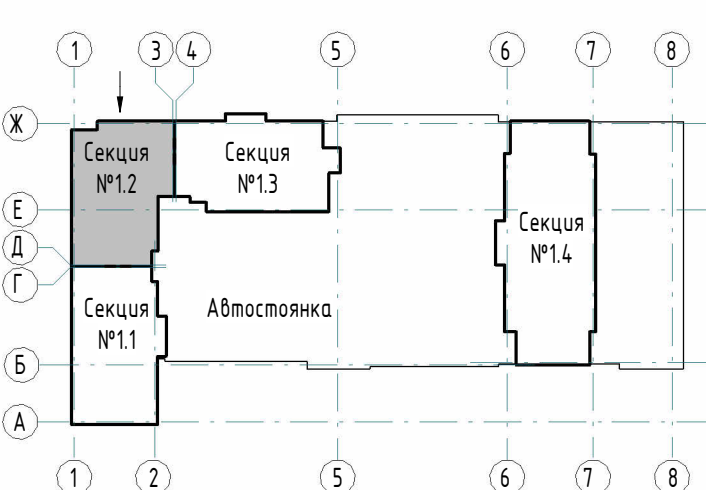

Словесные обозначения:

- Облицовочный кирпич
Цвет - RAL8025 (шоколад)
- Облицовочный кирпич
Цвет - RAL3012 (мокка)
- Облицовочный кирпич
Цвет - RAL1034 (красный)
- Облицовочный кирпич
Цвет - RAL1014 (желтый)
- Облицовочный кирпич
Цвет - RAL9001 (светлый)
- Штукатурка декоративная фасадная
Цвет - RAL 7024
- Штукатурка декоративная фасадная с рисунком под текстуру дерева,
Цвет - Магил 85 (L81,C20,H74), бежевый
- Покраска плит перекрытий по каталогу CAPAROL 3D-System PLUS
Цвет - Магма 70 (L48,C26,H37), красный
- Покраска плит перекрытий по каталогу CAPAROL 3D-System PLUS
Цвет - Опух 135 (L78,C26,H70), желтый
- Покраска плит перекрытий по каталогу CAPAROL 3D-System PLUS
Цвет - Магил 85 (L81,C20,H74), бежевый
- Бетонный камень "Берит"
Цвет - серый
- Штукатурка декоративная фасадная
Цвет - Магил 85 (L81,C20,H74), бежевый (по каталогу CAPAROL 3D-System PLUS)

Примечания:

- Общие указания см. л. 11-12.
- Основные примечания см. л. 2.
- Армирование наружных стен показано условно. Узлы по армированию наружных стен см. раздел 23-08-05-12-AP1 л. 16.
- Ведомость материалов наружной отделки фасадов см. л. 4.
- Ведомость теплоизоляционных материалов фасадов см. л. 4.
- Ведомость материалов облицовочного кирпича 4-5 этажей см. л. 6.

23-08-05-12-AP3				
Жилая застройка в квартале улиц Блехера - Раевского - Коммунальная - Студенческая в г. Екатеринбург. Блок №7				
Изм.	Кол.	Лист	№ док.	Подпись
Разраб.	Ведерникова	03	03.24	
Проверил	Челарская	03	03.24	
Н. контр.	Усцов	03	03.24	
ГИП	Шевалин	03	03.24	
Секция 12			Лист	Листов
Фрагменты планов и развертки стен 4-5 этажей в осях 8с-1с, Рс-Пс			Р	12
KVADRAT			АРХИТЕКТУРНАЯ СТУДИЯ	

Фрагмент кладочного плана 6-7 этажей в осях 8с-1с, РС-Пс

(1:50)

(1 ряд кладки)

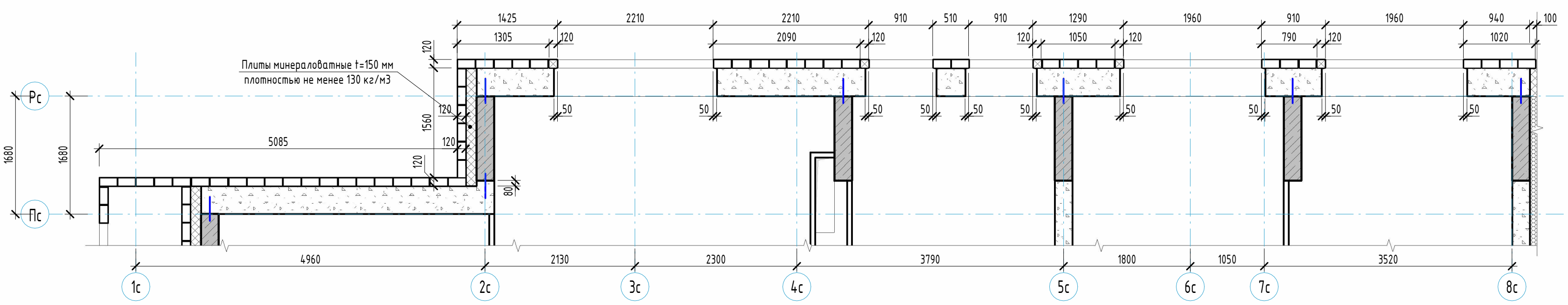

Фрагмент кладочного плана 6-7 этажей в осях 8с-1с, РС-Пс

(1:50)

(тычковый ряд кладки)

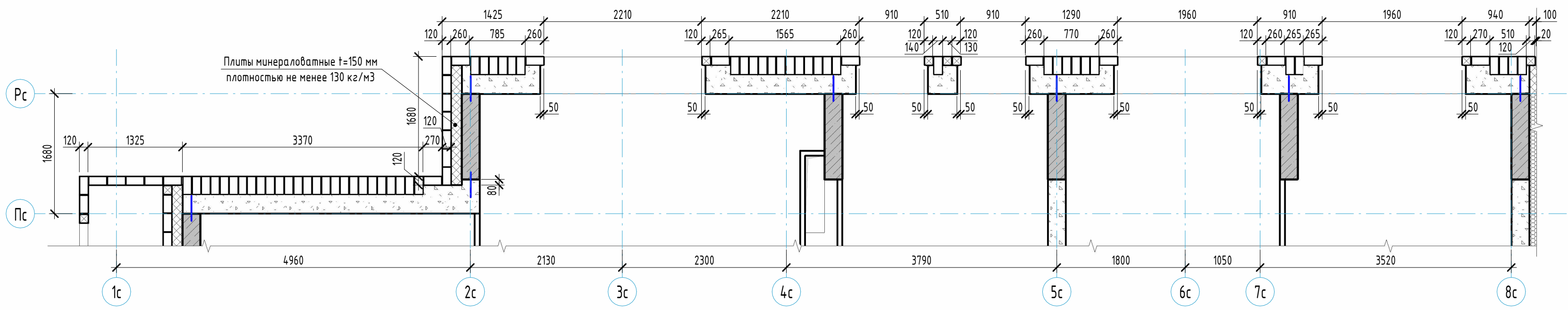

Фрагмент кладочного плана 8-9 этажей в осях 8с-1с, РС-Пс

(1:50)

(1 ряд кладки)

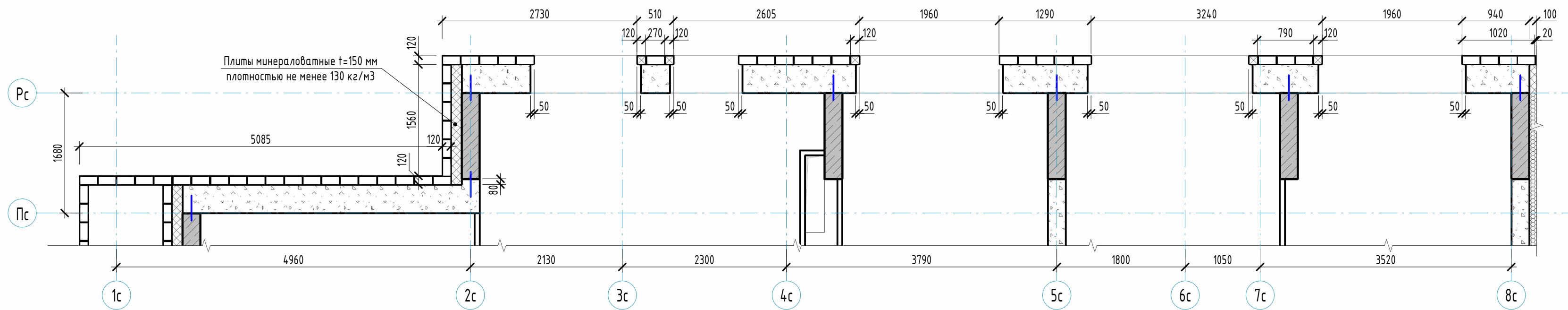

Фрагмент кладочного плана 8-9 этажей в осях 8с-1с, РС-Пс

(1:50)

(тычковый ряд кладки)

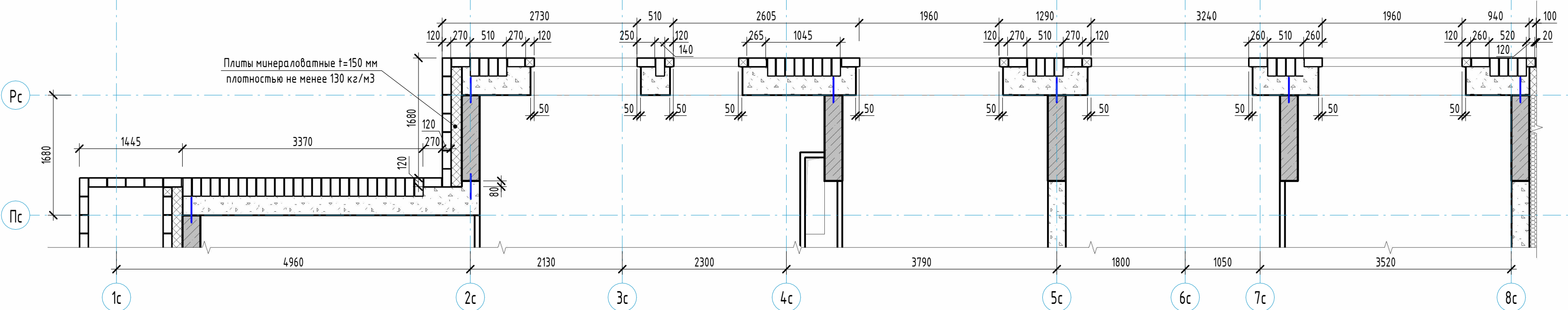

Развертка стен 6-9 этажей в осях 8с-1с, РС-Пс

(1:50)

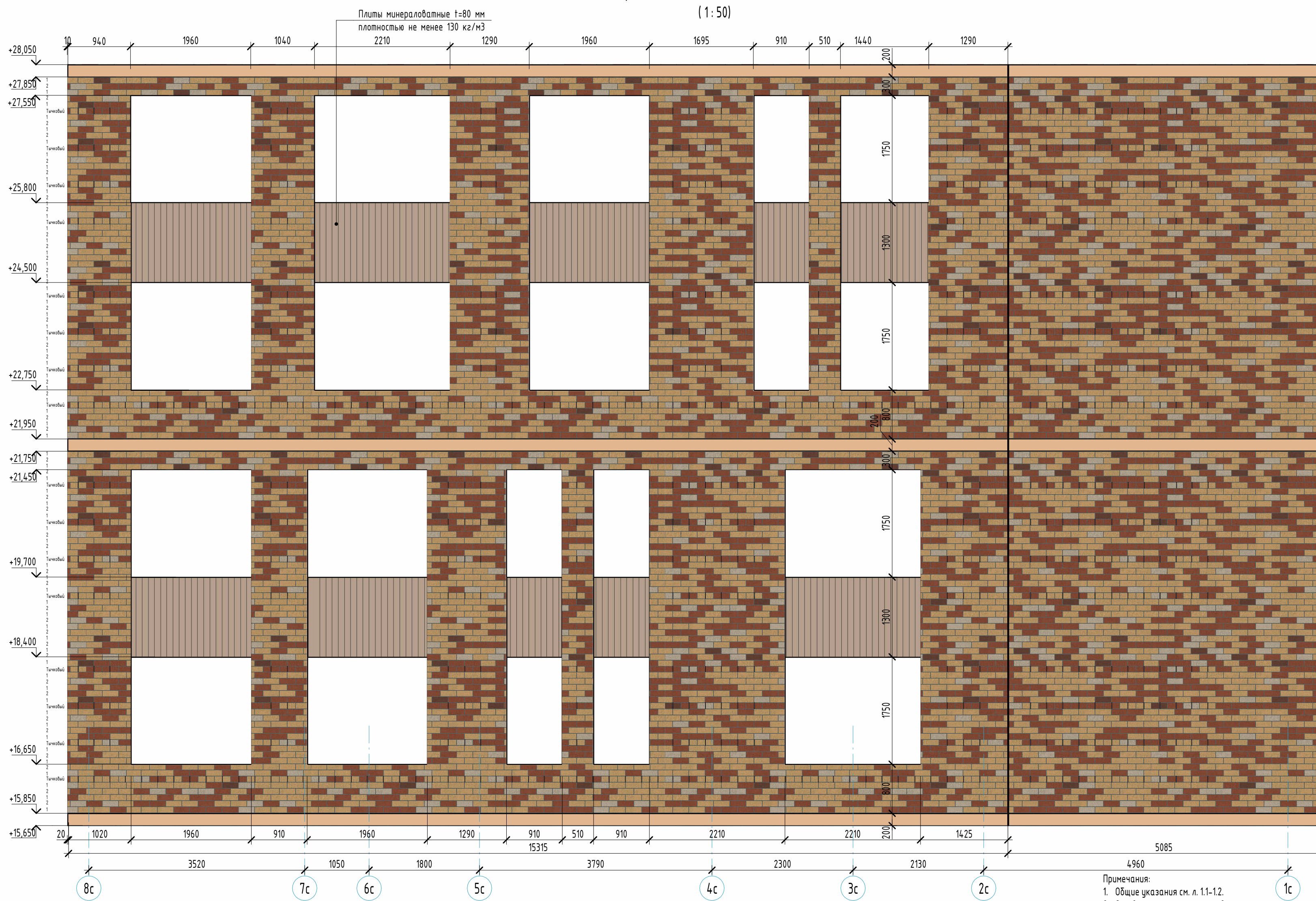

Компоновочная схема

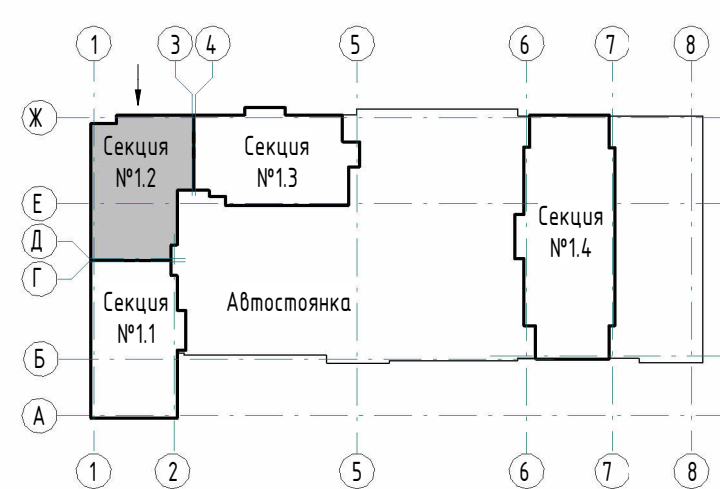

Условные обозначения:

- 1. Облицовочный кирпич Цвет - RAL8025 (шоколад)
- 2. Облицовочный кирпич Цвет - RAL3012 (ножка)
- 3. Облицовочный кирпич Цвет - RAL1034 (красный)
- 4. Облицовочный кирпич Цвет - RAL1014 (желтый)
- 5. Облицовочный кирпич Цвет - RAL9001 (светлый)
- 6. Штукатурка декоративная фасадная Цвет - RAL 7024
- 7. Штукатурка декоративная фасадная с рисунком под текстуру дерева, Цвет - Магил 85 (L81,C20,H74), бежевый
- 8. Покраска плит перекрытий по каталогу CAPAROL 3D-System PLUS Цвет - Магма 70 (L48,C26,H37), красный
- 9. Покраска плит перекрытий по каталогу CAPAROL 3D-System PLUS Цвет - Опух 135 (L78,C26,H70), желтый
- 10. Покраска плит перекрытий по каталогу CAPAROL 3D-System PLUS Цвет - Магил 85 (L81,C20,H74), бежевый
- 11. Бетонный камень "Берит" Цвет - серый
- 12. Штукатурка декоративная фасадная Цвет - Магил 85 (L81,C20,H74), бежевый (по каталогу CAPAROL 3D-System PLUS)

- Примечания:
1. Общие указания см. л. 11-12.
 2. Основные примечания см. л. 2.
 3. Армирование наружных стен показано условно. Узлы по армированию наружных стен см. раздел 23-08-05-12-AP1 л.16.
 4. Ведомость материалов наружной отделки фасадов см. л. 4.
 5. Ведомость теплоизоляционных материалов фасадов см. л. 4.
 6. Ведомость материалов облицовочного кирпича 6-9 этажей см. л. 7.

23-08-05-12-AP3					
Жилая застройка в квартале улиц Блехера - Раевского - Коммунальная - Студенческая в г. Екатеринбург. Блок №7					
Секция 12			Стадия	Лист	
Фрагменты планов и развертки стен 6-9 этажей в осях 8с-1с, РС-Пс			Р	13	
Изм.	Кол.	Лист	№ док.	Подпись	Дата
Разработчик	Ведерникова				03.24
Проверил	Челарская				03.24
Н. контр.	Усцов				03.24
ГИП	Швабалин				03.24

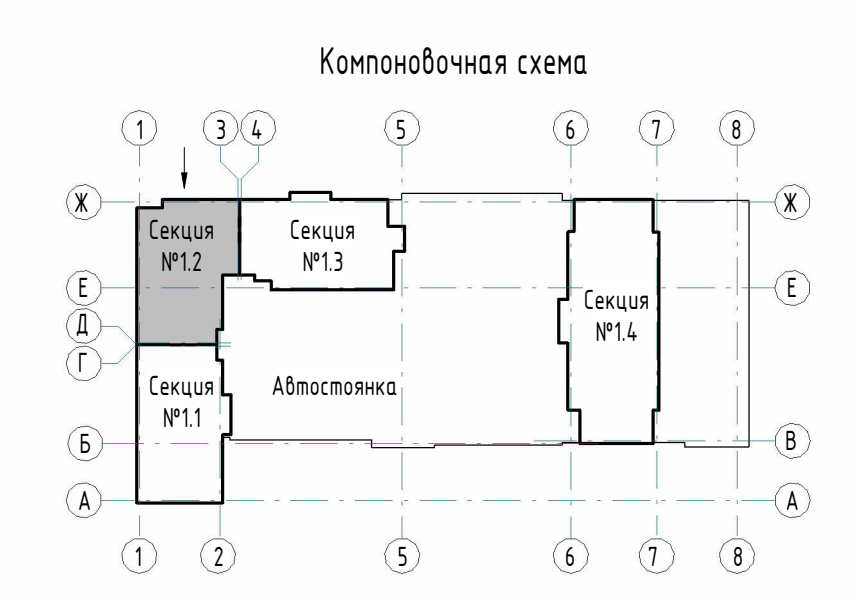
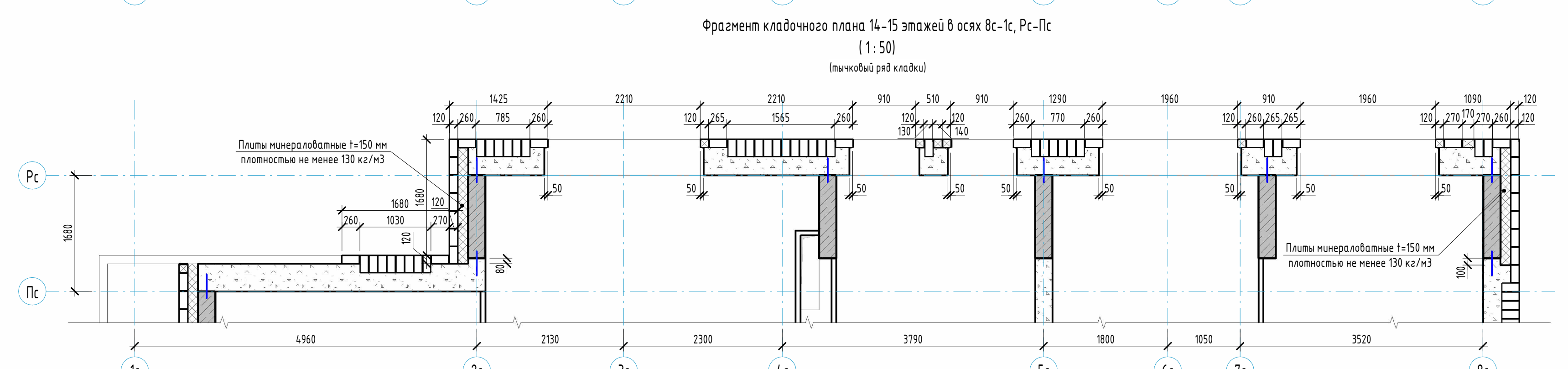
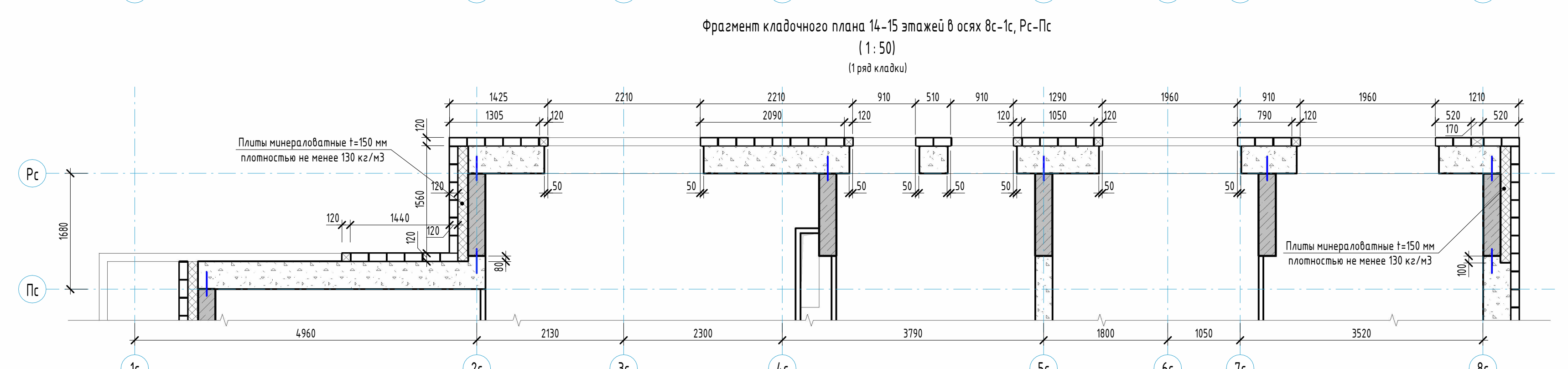
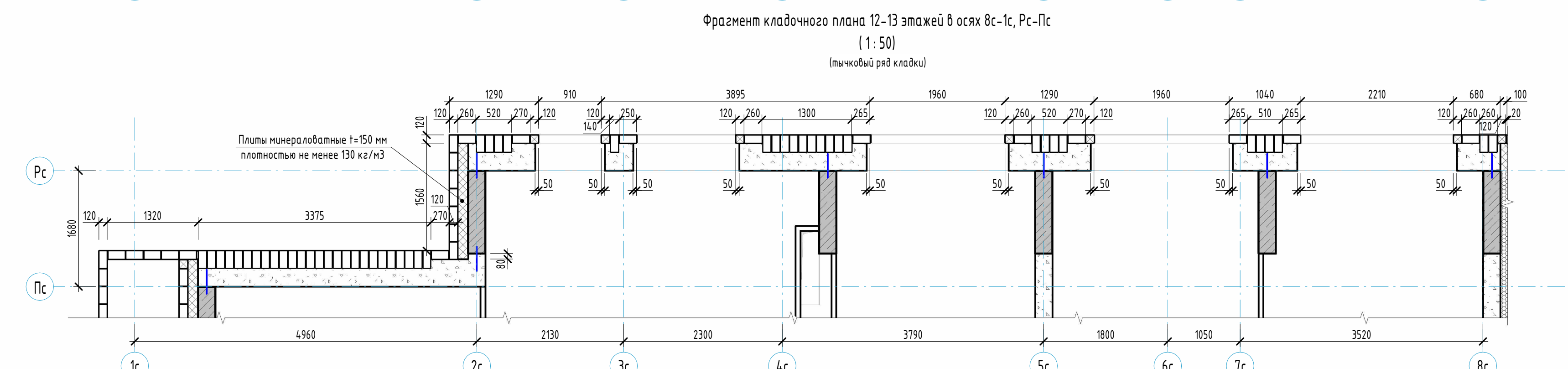
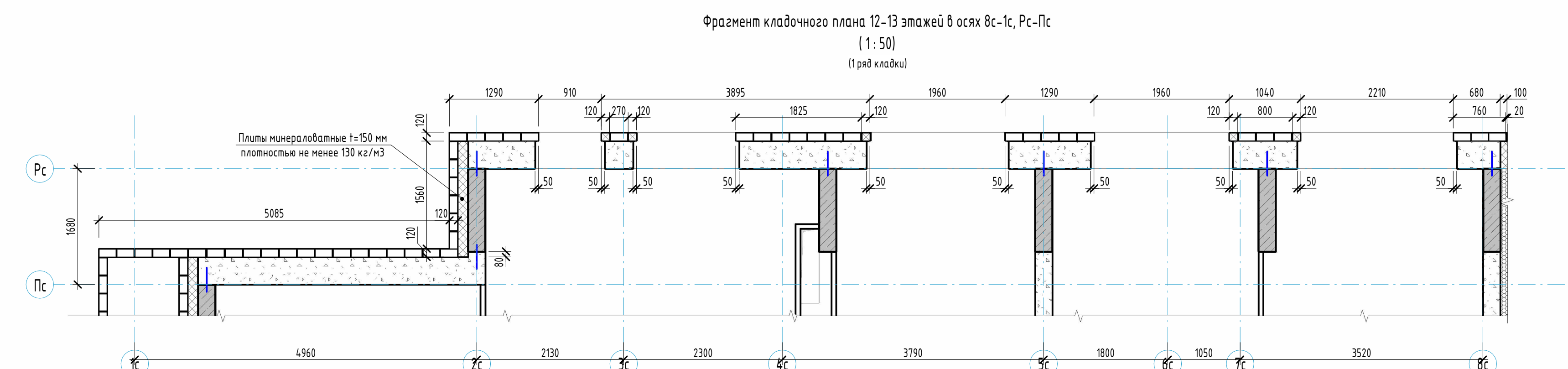
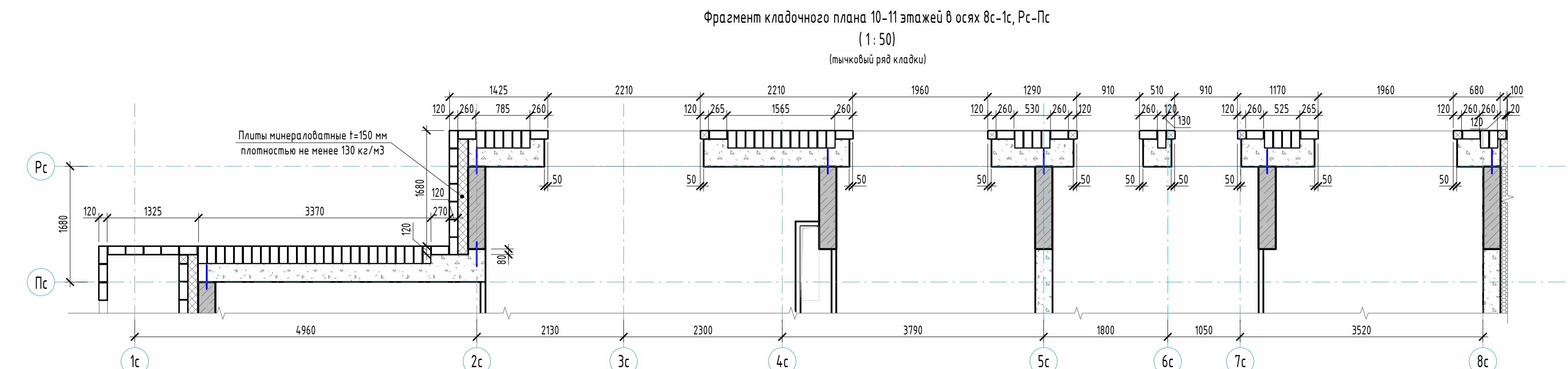
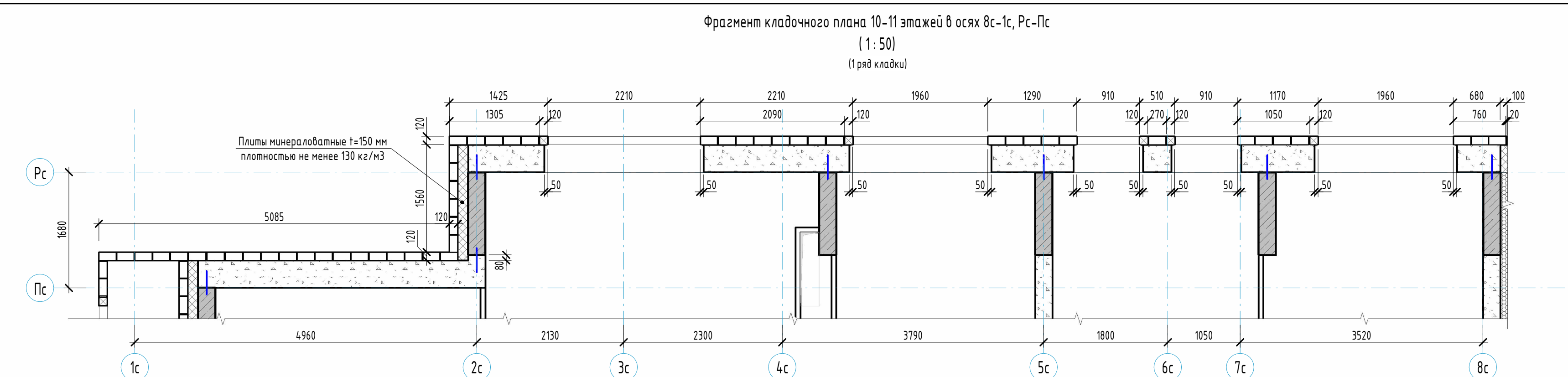

Условные обозначения:

1. Облицовочный кирпич Цвет - RAL9025 (бежевый)	7. Шпательная декоративная фасадная Цвет - RAL7024
2. Облицовочный кирпич Цвет - RAL3012 (коричневый)	8. Покраска плит перекрытий по каталогу CAPAROL 3D-System PLUS Цвет - Марки 70, 14, 8, 26, 10, 17, 1, 10, 11, 12, 13, 14, 15, 16, 17, 18, 19, 20, 21, 22, 23, 24, 25, 26, 27, 28, 29, 30, 31, 32, 33, 34, 35, 36, 37, 38, 39, 40, 41, 42, 43, 44, 45, 46, 47, 48, 49, 50, 51, 52, 53, 54, 55, 56, 57, 58, 59, 60, 61, 62, 63, 64, 65, 66, 67, 68, 69, 70, 71, 72, 73, 74, 75, 76, 77, 78, 79, 80, 81, 82, 83, 84, 85, 86, 87, 88, 89, 90, 91, 92, 93, 94, 95, 96, 97, 98, 99, 100
3. Облицовочный кирпич Цвет - RAL1914 (серый)	9. Покраска плит перекрытий по каталогу CAPAROL 3D-System PLUS Цвет - Марки 70, 14, 8, 26, 10, 17, 1, 10, 11, 12, 13, 14, 15, 16, 17, 18, 19, 20, 21, 22, 23, 24, 25, 26, 27, 28, 29, 30, 31, 32, 33, 34, 35, 36, 37, 38, 39, 40, 41, 42, 43, 44, 45, 46, 47, 48, 49, 50, 51, 52, 53, 54, 55, 56, 57, 58, 59, 60, 61, 62, 63, 64, 65, 66, 67, 68, 69, 70, 71, 72, 73, 74, 75, 76, 77, 78, 79, 80, 81, 82, 83, 84, 85, 86, 87, 88, 89, 90, 91, 92, 93, 94, 95, 96, 97, 98, 99, 100
4. Облицовочный кирпич Цвет - RAL9001 (белый)	10. Покраска плит перекрытий по каталогу CAPAROL 3D-System PLUS Цвет - Марки 70, 14, 8, 26, 10, 17, 1, 10, 11, 12, 13, 14, 15, 16, 17, 18, 19, 20, 21, 22, 23, 24, 25, 26, 27, 28, 29, 30, 31, 32, 33, 34, 35, 36, 37, 38, 39, 40, 41, 42, 43, 44, 45, 46, 47, 48, 49, 50, 51, 52, 53, 54, 55, 56, 57, 58, 59, 60, 61, 62, 63, 64, 65, 66, 67, 68, 69, 70, 71, 72, 73, 74, 75, 76, 77, 78, 79, 80, 81, 82, 83, 84, 85, 86, 87, 88, 89, 90, 91, 92, 93, 94, 95, 96, 97, 98, 99, 100
5. Облицовочный кирпич Цвет - RAL9001 (белый)	11. Бетонные камни "Берит"
6. Шпательная декоративная фасадная Цвет - RAL7024	12. Шпательная декоративная фасадная Цвет - Марки 70, 14, 8, 26, 10, 17, 1, 10, 11, 12, 13, 14, 15, 16, 17, 18, 19, 20, 21, 22, 23, 24, 25, 26, 27, 28, 29, 30, 31, 32, 33, 34, 35, 36, 37, 38, 39, 40, 41, 42, 43, 44, 45, 46, 47, 48, 49, 50, 51, 52, 53, 54, 55, 56, 57, 58, 59, 60, 61, 62, 63, 64, 65, 66, 67, 68, 69, 70, 71, 72, 73, 74, 75, 76, 77, 78, 79, 80, 81, 82, 83, 84, 85, 86, 87, 88, 89, 90, 91, 92, 93, 94, 95, 96, 97, 98, 99, 100

- Примечания:
1. Общие указания см. в 1.5-1.2
 2. Особые примечания см. в 2.
 3. Адаптация наружных стен показана условно. Углы по адаптации наружных стен см. разрез 23-08-05-12-АР3 и т.д.
 4. Видимость материалов наружной отделки см. в 4.
 5. Видимость теплоизоляционных материалов фасадов см. в 4.
 6. Видимость материалов облицовочного кирпича 10-15 этажей см. в 8.

23-08-05-12-АР3			
Жилая застройка в квартале улицы Енисейская - Рабочее - Коммунальная - Спортивная в г. Екатеринбург. Блок №7			
Исполн.	Колосов	Лист	№ 01
Проектант	Веденяпина	Подпись	Дата
Проверил	Чернышова	Дата	02.24
И.контр.	Иванов	Дата	02.24
Тип	Исходный	Дата	02.24

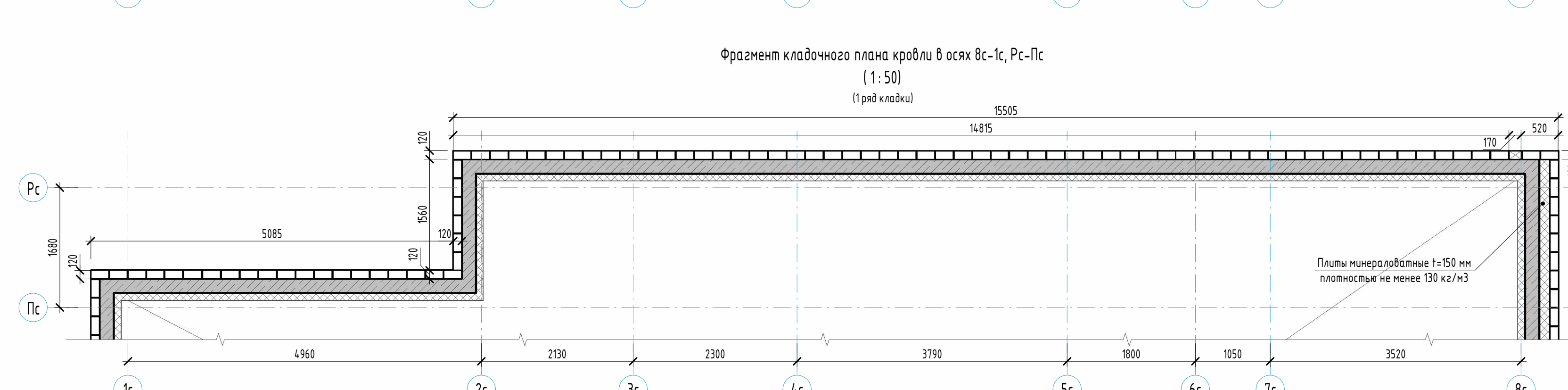
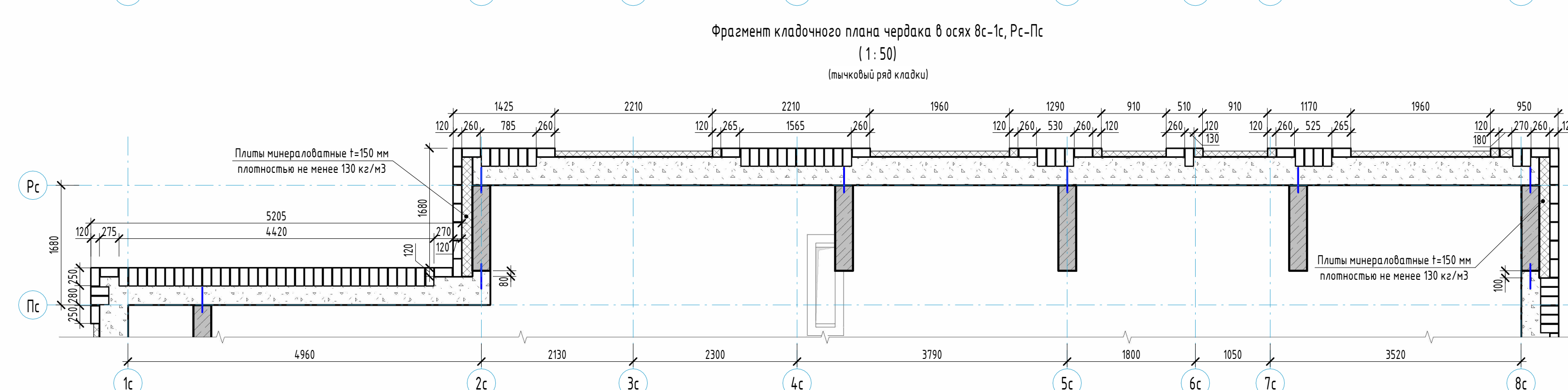
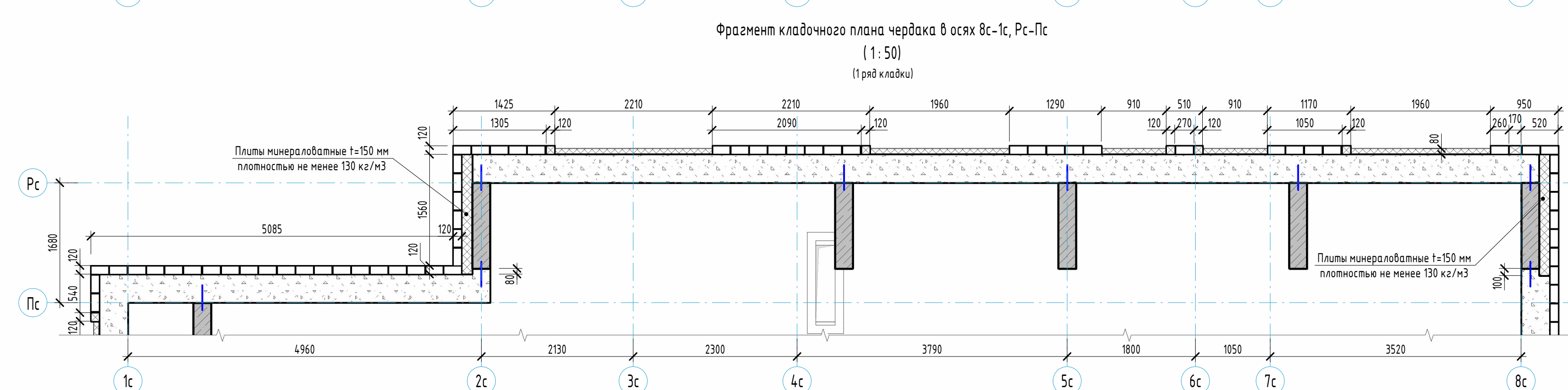
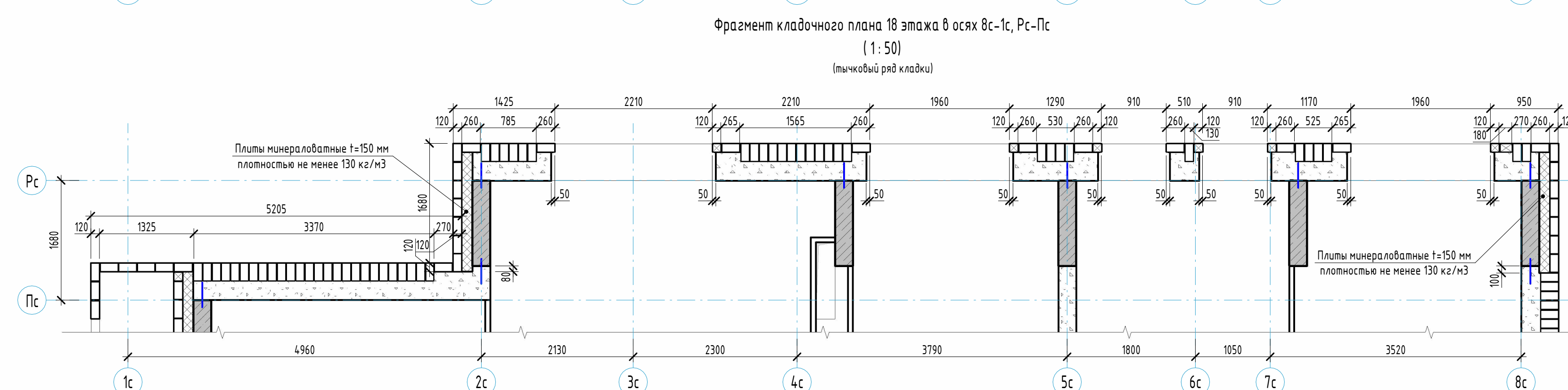
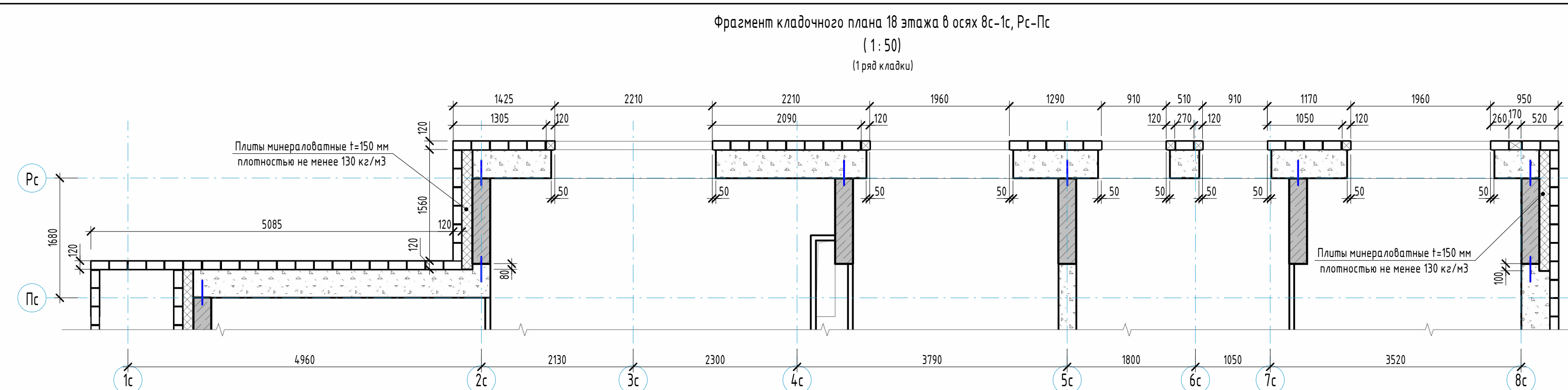
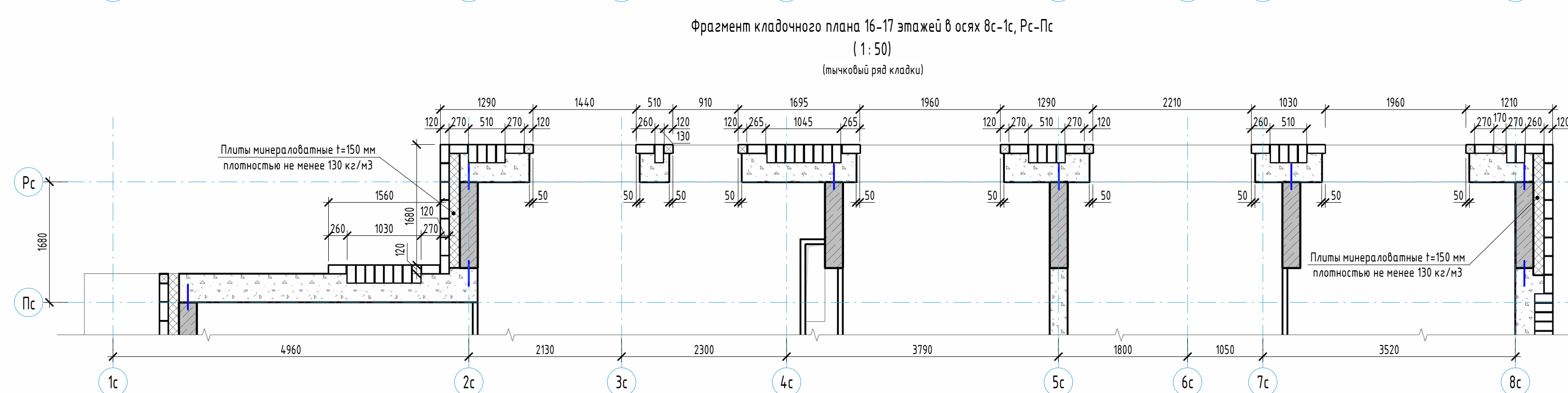
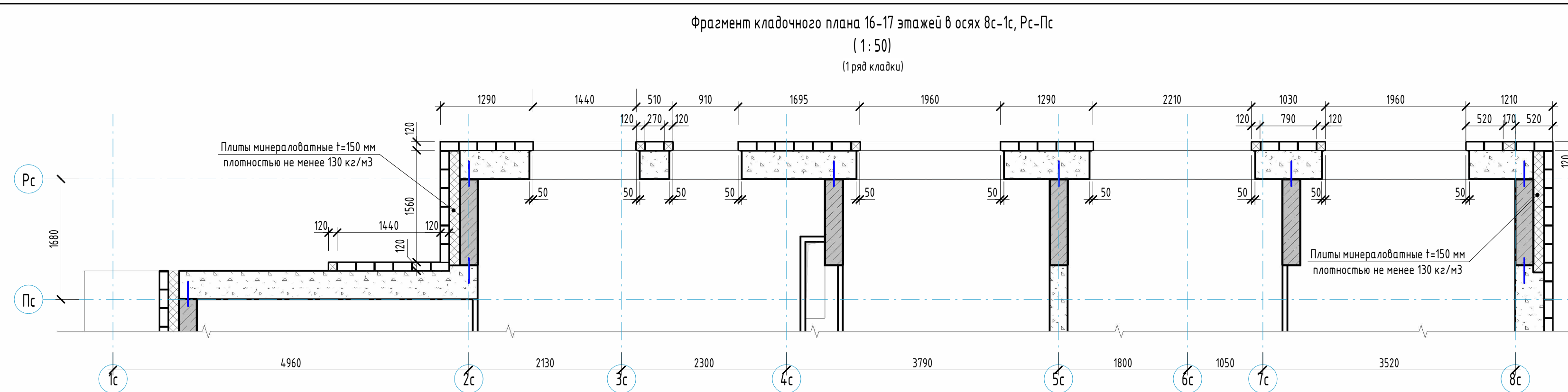

Развертка стен 16-18 этажей, чердака, кровли в осях В8-1с, Рс-Пс (1:50)

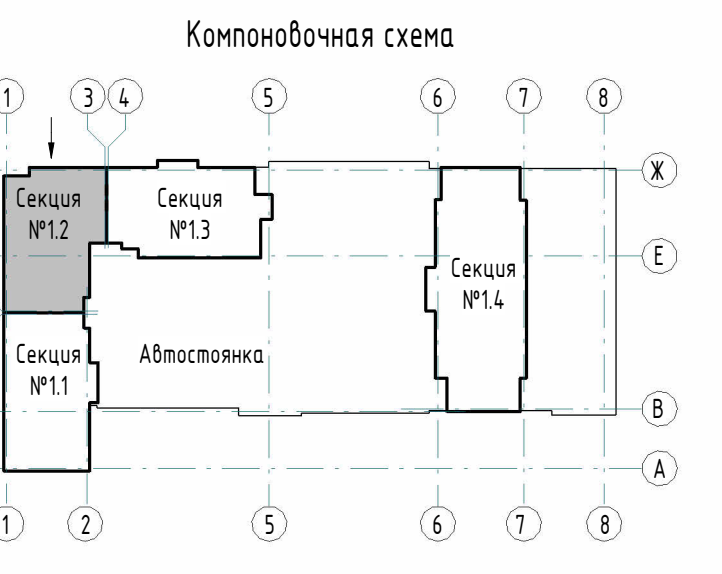
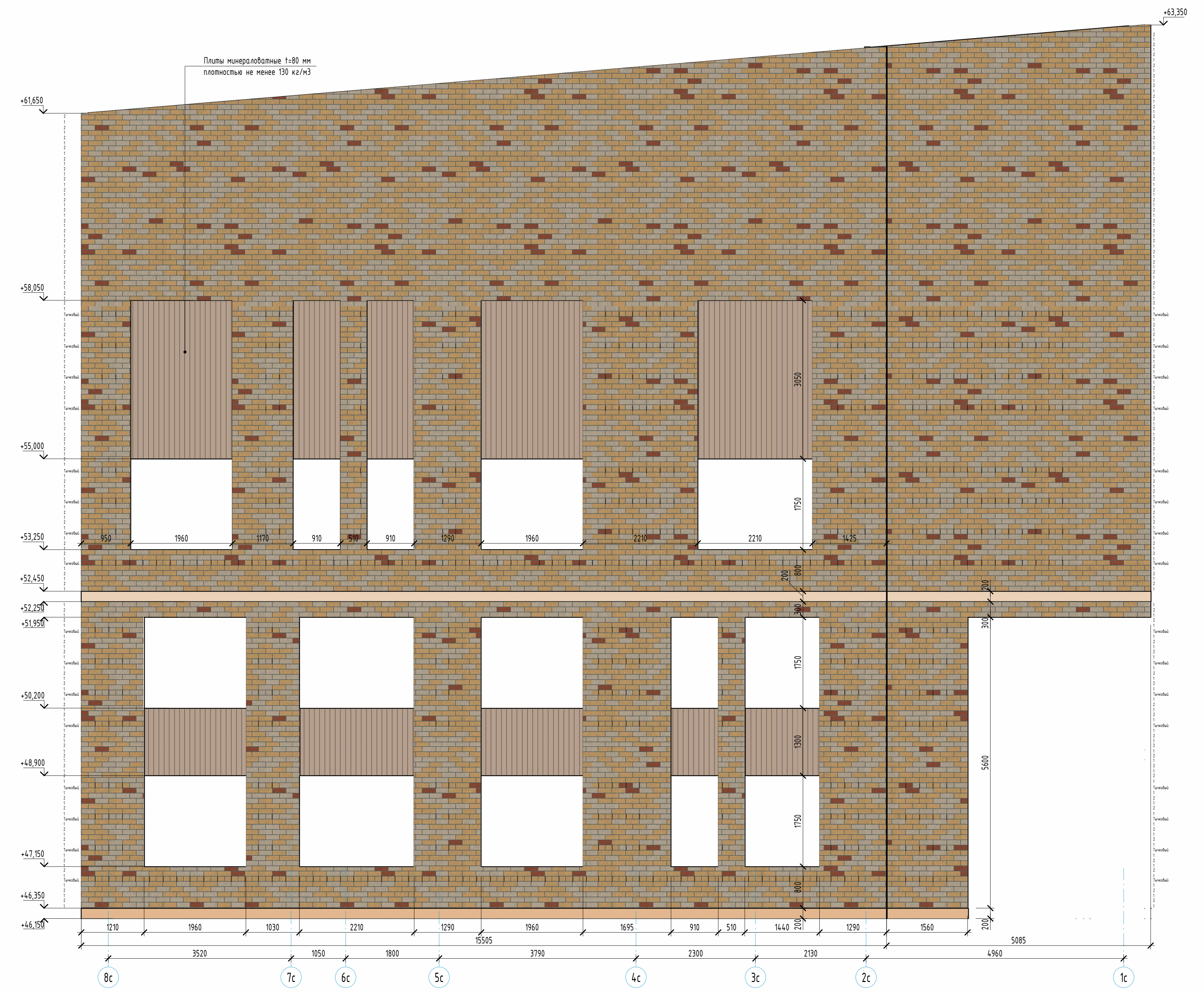

- Условные обозначения:**
- 1. Облицовочный кирпич Цвет - RA18025 (капелла)
 - 2. Облицовочный кирпич Цвет - RA13012 (инжир)
 - 3. Облицовочный кирпич Цвет - RA11914 (коричневый)
 - 4. Облицовочный кирпич Цвет - RA11914 (зеленый)
 - 5. Облицовочный кирпич Цвет - RA19001 (белый)
 - 6. Шпательная декоративная фасадная Цвет - RA17024
 - 7. Шпательная декоративная фасадная с рисунком под текстуру дерева
 - 8. Покраска плит перекрытий по каталогу CAPAROL 3D-System PLUS Цвет - Папье То (L48,C26,H37), кирпичный
 - 9. Покраска плит перекрытий по каталогу CAPAROL 3D-System PLUS Цвет - Спектр (L58,C28,H70), желтый
 - 10. Покраска плит перекрытий по каталогу CAPAROL 3D-System PLUS Цвет - Марш БС (L81,C20,H74), бежевый
 - 11. Бетонный камень "Берга" Цвет - серый
 - 12. Шпательная декоративная фасадная Цвет - Марш БС (L81,C20,H74), бежевый по каталогу CAPAROL 3D-System PLUS

- Примечания:**
1. Общие указания см. в 1.5-1.2
 2. Особые примечания см. в 2.
 3. Армирование наружных стен показано условно. Углы по армированию наружных стен см. разрез 23-08-05-12-АР1 и 16.
 4. Видимость материалов наружной отделки см. в 4.
 5. Видимость теплоизоляционных материалов фасадов см. в 4.
 6. Видимость материалов облицовочного кирпича 16-18 этажей, чердака, кровли см. в 5.

23-08-05-12-АР3					
Жилая застройка в микрорайоне Енисейск - Рабочее - Коммунальная - Спортивная в г. Екатеринбург. Блок №7					
Имя	Колонт.	Лист	№ докум.	Подпись	Дата
Проектировщик	Ведомый	С	02.24		02.24
Проверил	Черепанов	С	03.24		03.24
И. Контр.	Иванов	С	03.24		03.24
Тип	ИЗДАНИЕ	С	03.24		03.24

Фрагмент кладочного плана 1 этажа по оси 1с в осях Пс-Ис

(1:50)

(1 ряд кладки)

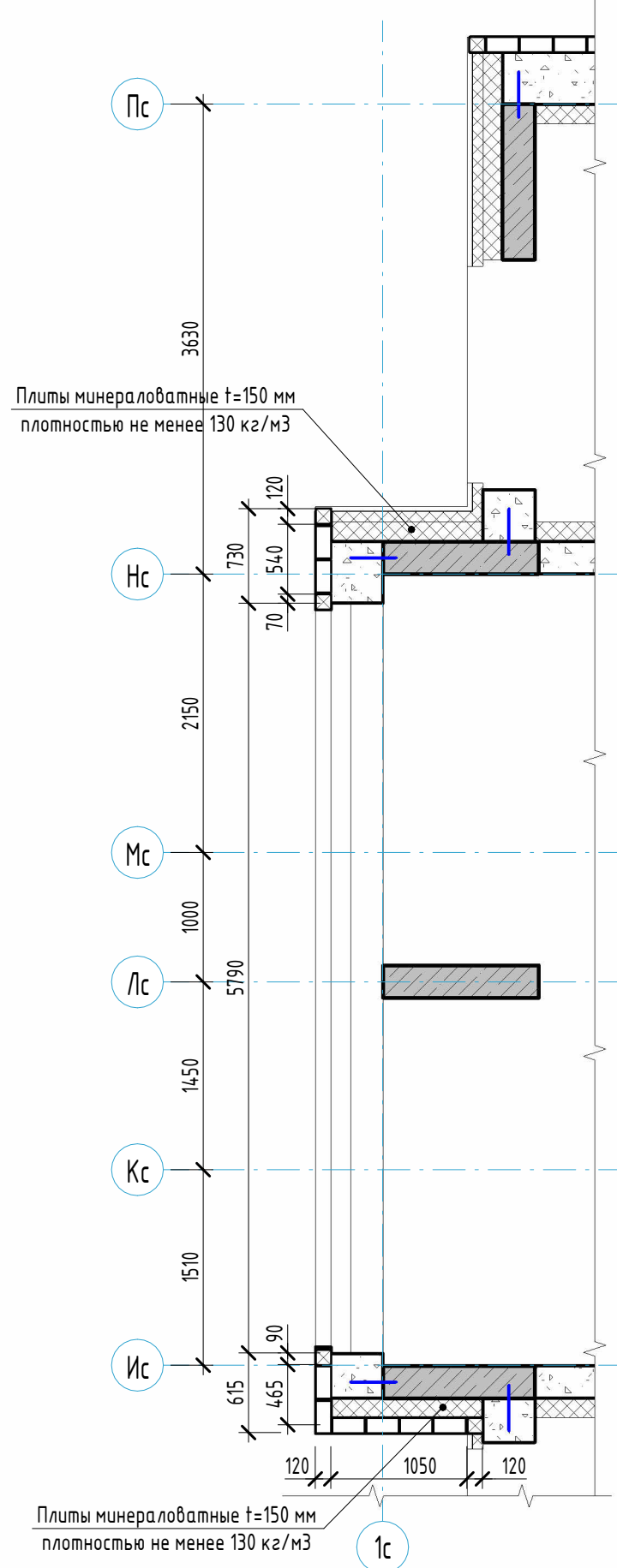

Фрагмент кладочного плана 1 этажа по оси 1с в осях Пс-Ис

(1:50)

(тычковый ряд кладки)

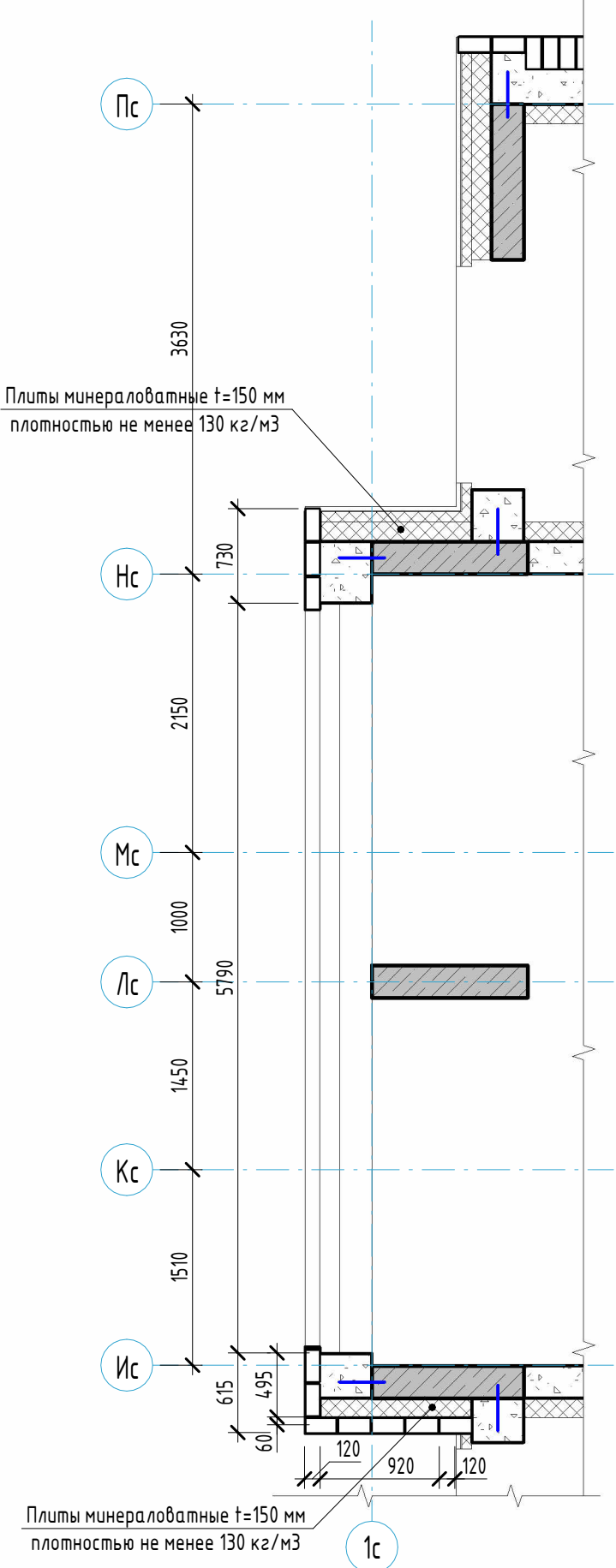

Фрагмент кладочного плана 2-3 этажей по оси 1с в осях Пс-Ис

(1:50)

(1 ряд кладки)

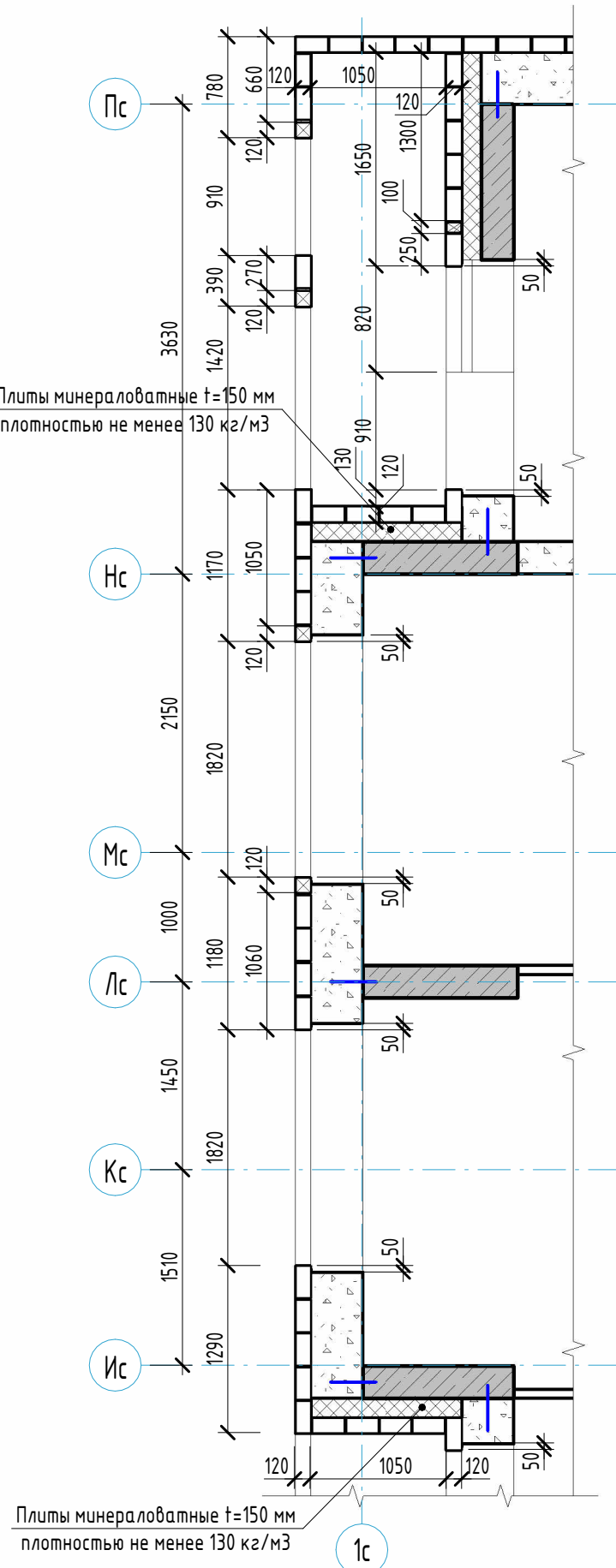

Фрагмент кладочного плана 2-3 этажей по оси 1с в осях Пс-Ис

(1:50)

(тычковый ряд кладки)

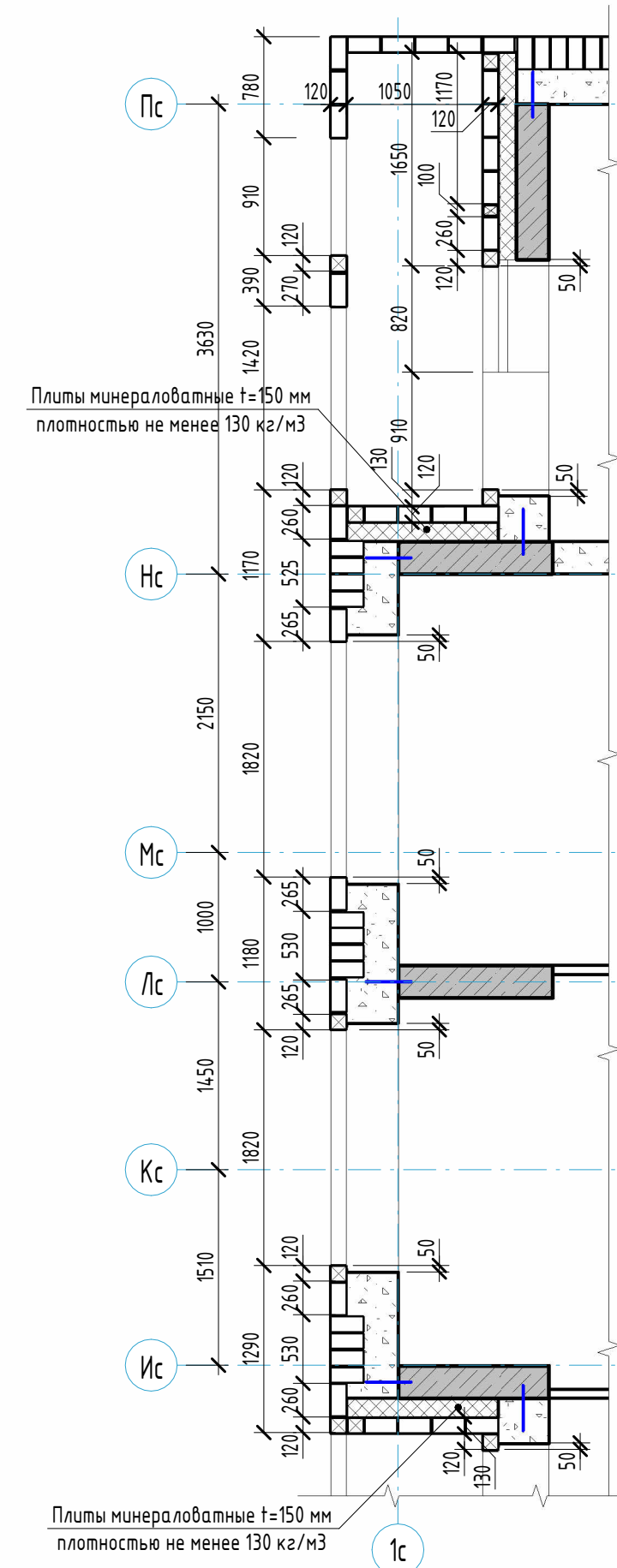

Развертка стен 1-3 этажей в осях Пс-Ис, 1с

(1:50)

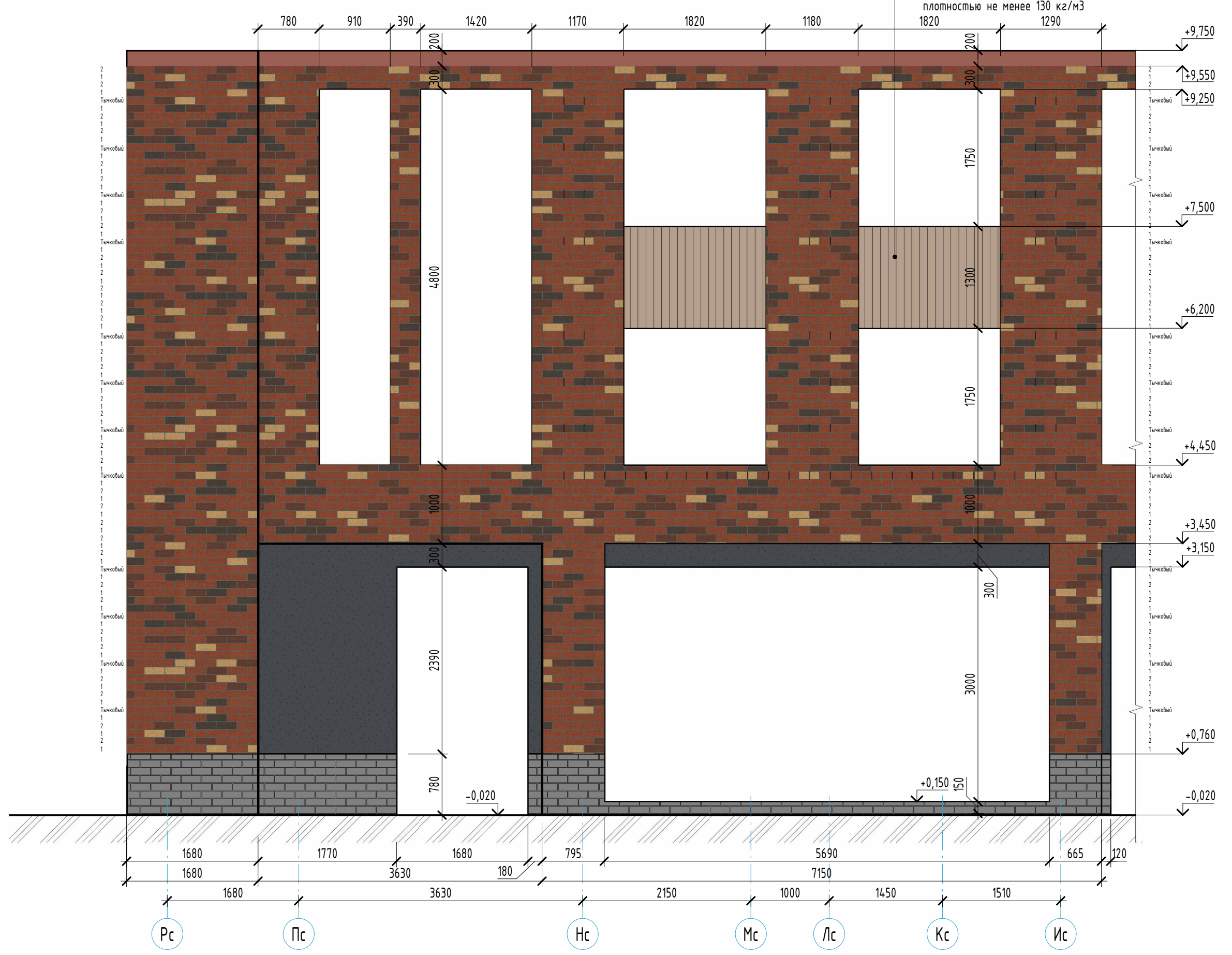

Компоновочная схема

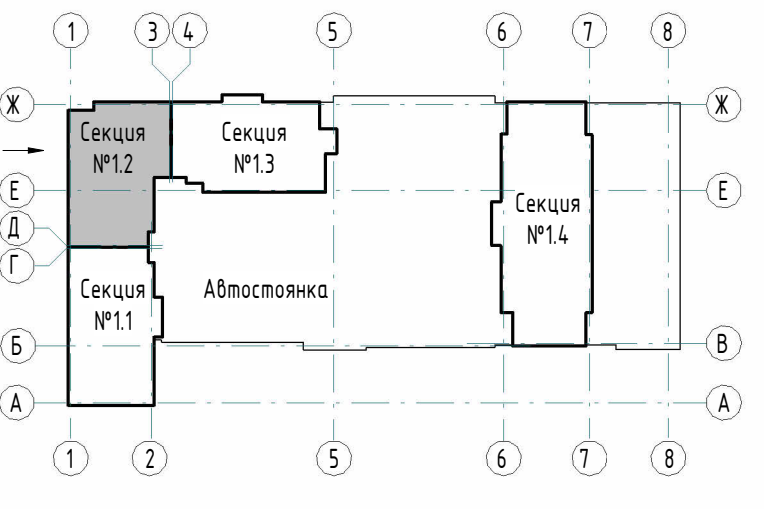

Условные обозначения:

- | | |
|--|---|
| 1. Облицовочный кирпич
Цвет - RAL8025 (шоколад) | 7. Штукатурка декоративная фасадная с рисунком под текстуру дерева,
Цвет - Магил 85 (L81,C20,H74), бежевый |
| 2. Облицовочный кирпич
Цвет - RAL3012 (мокка) | 8. Покраска плит перекрытий по каталогу CAPAROL 3D-System PLUS
Цвет - Магма 70 (L48,C26,H37), красный |
| 3. Облицовочный кирпич
Цвет - RAL1034 (красный) | 9. Покраска плит перекрытий по каталогу CAPAROL 3D-System PLUS
Цвет - Опух 135 (L78,C26,H70), желтый |
| 4. Облицовочный кирпич
Цвет - RAL1014 (желтый) | 10. Покраска плит перекрытий по каталогу CAPAROL 3D-System PLUS
Цвет - Магил 85 (L81,C20,H74), бежевый |
| 5. Облицовочный кирпич
Цвет - RAL9001 (светлый) | 11. Бетонный камень "Берит"
Цвет - серый |
| 6. Штукатурка декоративная фасадная
Цвет - RAL 7024 | 12. Штукатурка декоративная фасадная
Цвет - Магил 85 (L81,C20,H74), бежевый (по каталогу CAPAROL 3D-System PLUS) |

- Примечания:
 1. Общие указания см. л. 11-12.
 2. Основные примечания см. л. 2.
 3. Армирование наружных стен показано условно. Узлы по армированию наружных стен см. раздел 23-08-05-12-AP1 л. 16.
 4. Ведомость материалов наружной отделки фасадов см. л. 4.
 5. Ведомость теплоизоляционных материалов фасадов см. л. 4.
 6. Ведомость материалов облицовочного кирпича 1-3 этажей см. л. 5.

					23-08-05-12-AP3				
					Жилая застройка в квартале улиц Блехера - Раевского - Коммунальная - Спутниковая в г. Екатеринбург. Блок №7				
Изм.	Кол.	Лист	№ док.	Подпись	Дата	Секция 12	Стадия	Лист	Листов
Разраб.	Ведерникова				03.24		Р	16	16
Проверил	Челарская				03.24				
Н. контр.	Усцов				03.24	Фрагменты планов и развертки стен 1-3 этажей по оси 1с в осях Пс-Ис	KVADRAT АРХИТЕКТУРНАЯ СТУДИЯ		
ГИП	Шабалин				03.24				

Фрагмент кладочного плана 4-5 этажей по оси 1с в осях Пс-Ис
(1:50)

(1 ряд кладки)

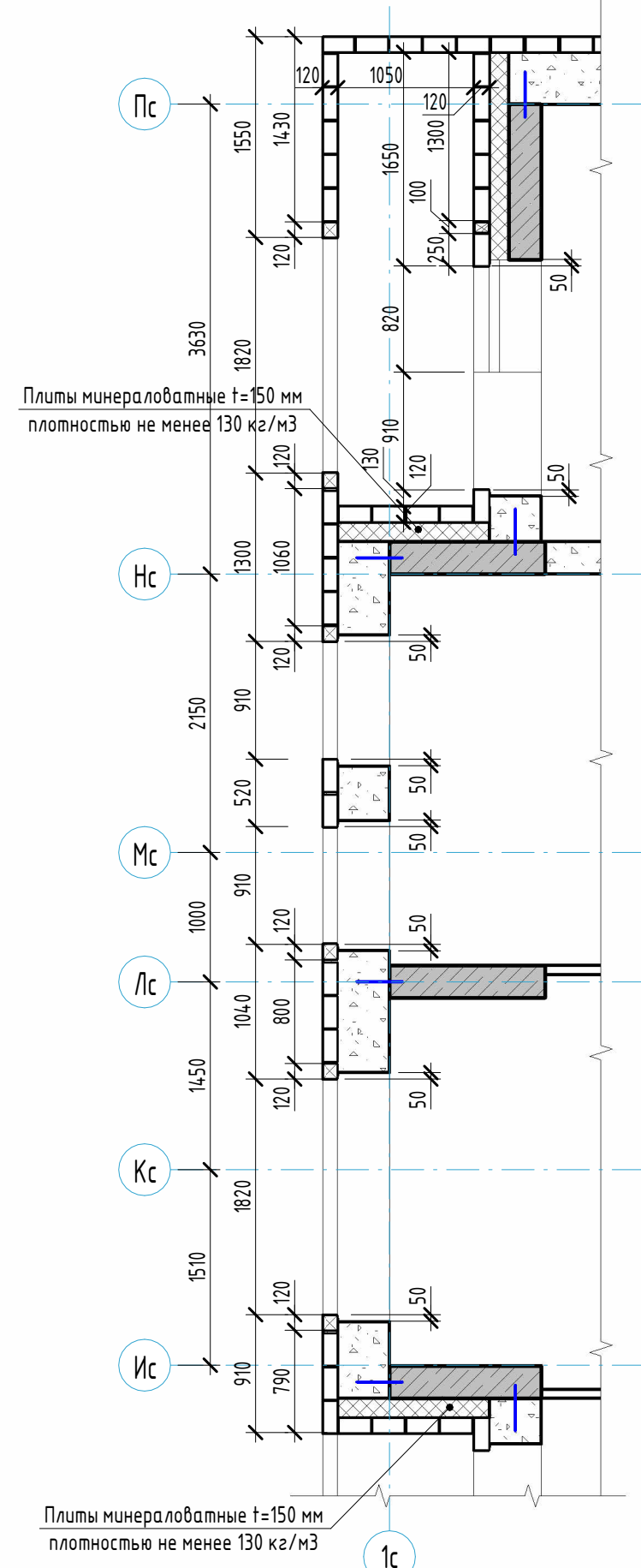

Фрагмент кладочного плана 4-5 этажей по оси 1с в осях Пс-Ис
(1:50)

(тычковый ряд кладки)

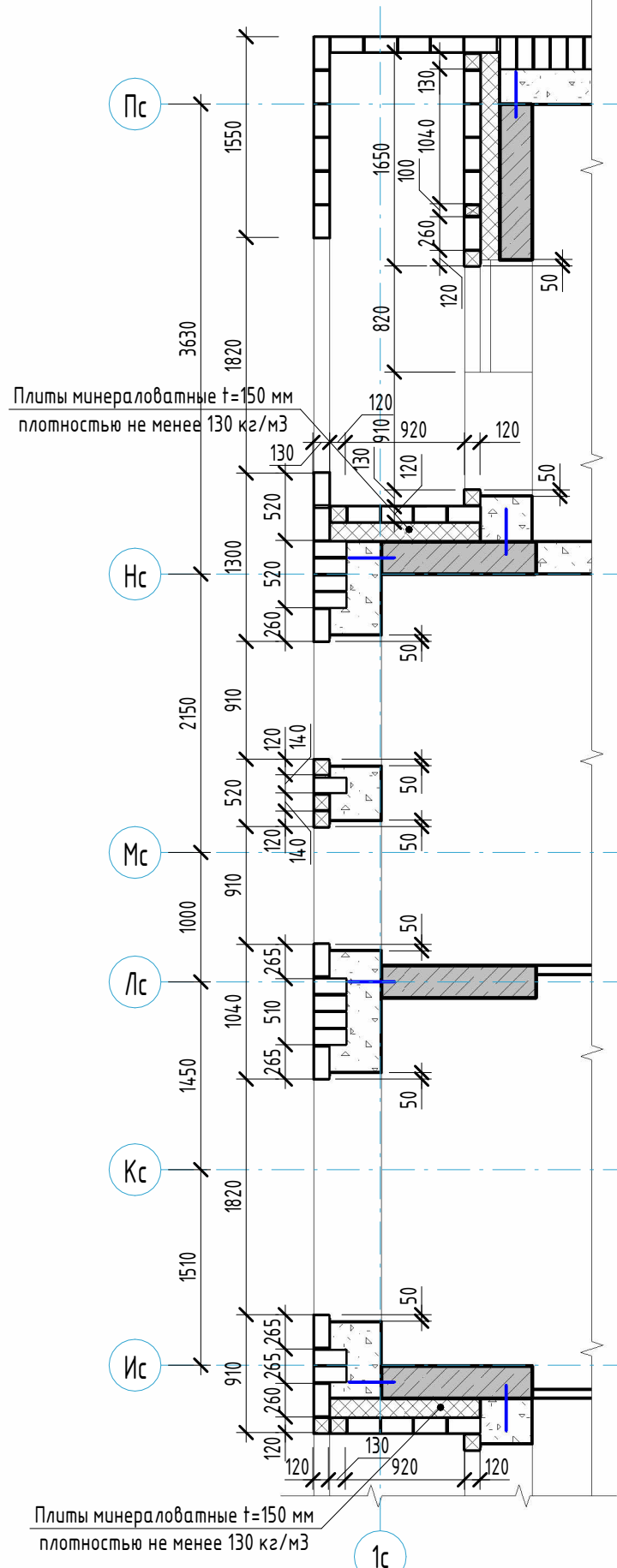

Развертка стен 4-5 этажей в осях Пс-Ис, 1с
(1:50)

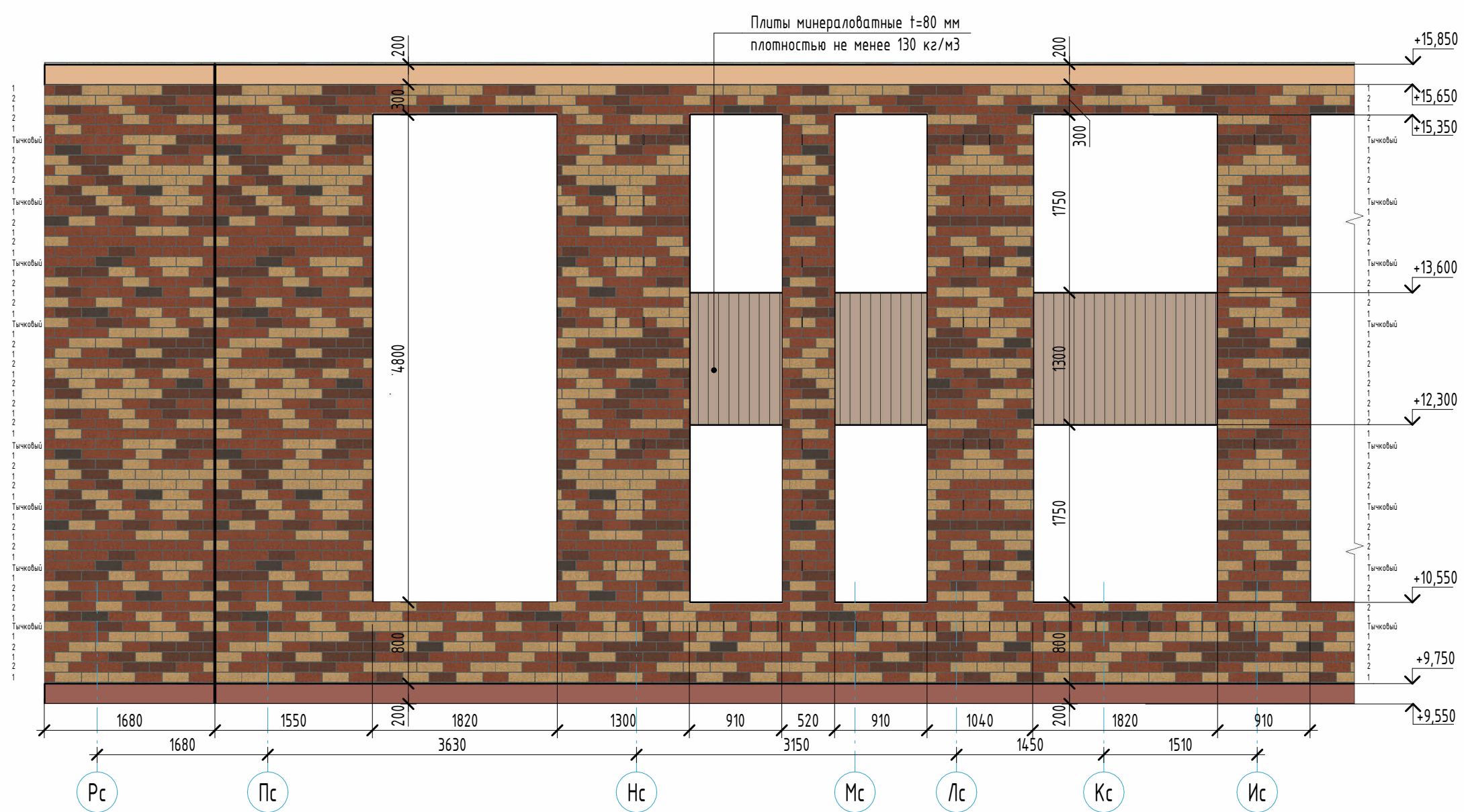

Компоновочная схема

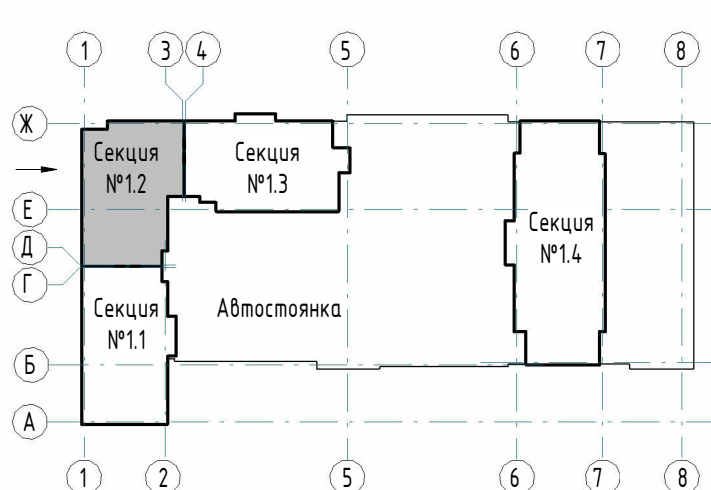

Условные обозначения:

- | | |
|--|---|
| 1. Облицовочный кирпич
Цвет - RAL8025 (шоколад) | 7. Штукатурка декоративная фасадная с рисунком под текстуру дерева,
Цвет - Магил 85 (L81,C20,H74), бежевый |
| 2. Облицовочный кирпич
Цвет - RAL3012 (мокка) | 8. Покраска плит перекрытий по каталогу CAPAROL 3D-System PLUS
Цвет - Магма 70 (L48,C26,H37), красный |
| 3. Облицовочный кирпич
Цвет - RAL1034 (красный) | 9. Покраска плит перекрытий по каталогу CAPAROL 3D-System PLUS
Цвет - Опух 135 (L78,C26,H70), желтый |
| 4. Облицовочный кирпич
Цвет - RAL1014 (желтый) | 10. Покраска плит перекрытий по каталогу CAPAROL 3D-System PLUS
Цвет - Магил 85 (L81,C20,H74), бежевый |
| 5. Облицовочный кирпич
Цвет - RAL9001 (светлый) | 11. Бетонный камень "Берит"
Цвет - серый |
| 6. Штукатурка декоративная фасадная
Цвет - RAL 7024 | 12. Штукатурка декоративная фасадная
Цвет - Магил 85 (L81,C20,H74), бежевый (по каталогу CAPAROL 3D-System PLUS) |

Примечания:

- Общие указания см. л. 11-12.
- Основные примечания см. л. 2.
- Армирование наружных стен показано условно. Узлы по армированию наружных стен см. раздел 23-08-05-12-AP1 л. 16.
- Ведомость материалов наружной отделки фасадов см. л. 4.
- Ведомость теплоизоляционных материалов фасадов см. л. 4.
- Ведомость материалов облицовочного кирпича 4-5 этажей см. л. 6.

					23-08-05-12-AP3				
					Жилая застройка в квартале улиц Блехера - Раевского - Коммунальная - Студенческая в г. Екатеринбург. Блок №7				
Изм.	Кол-во	Лист	№ док.	Подпись	Дата	Секция 12	Стадия	Лист	Листов
Разраб.	Ведерникова	17	03.24	<i>[Signature]</i>	03.24		Р	17	
Проверил	Челарская	17	03.24	<i>[Signature]</i>	03.24	Фрагменты планов и развертки стен 4-5 этажей по оси 1с в осях Пс-Ис	KVADRAT АРХИТЕКТУРНАЯ СТУДИЯ		
Н. контр.	Усцов	17	03.24	<i>[Signature]</i>	03.24				
ГИП	Шабалин	17	03.24	<i>[Signature]</i>	03.24	Формат А1			

Фрагмент кладочного плана 6-7 этажей по оси 1с в осях Пс-Ис (1:50)

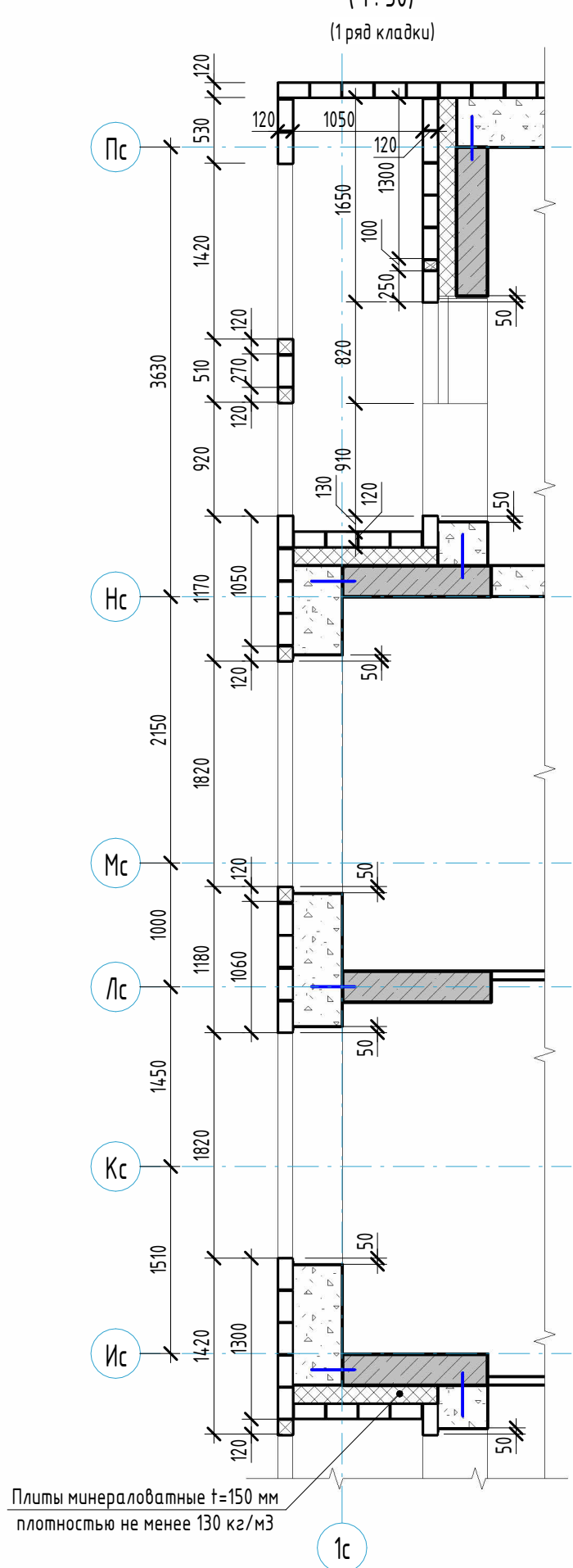

Фрагмент кладочного плана 6-7 этажей по оси 1с в осях Пс-Ис (1:50)

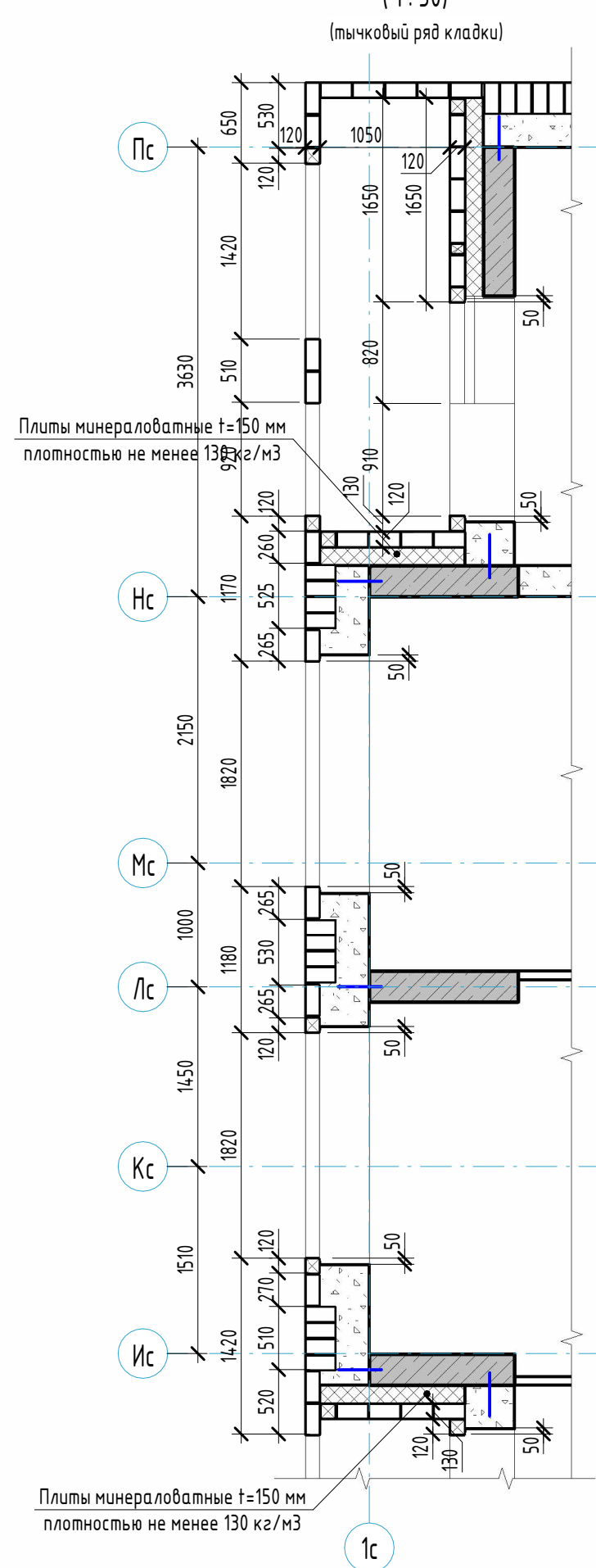

Фрагмент кладочного плана 8-9 этажей по оси 1с в осях Пс-Ис (1:50)

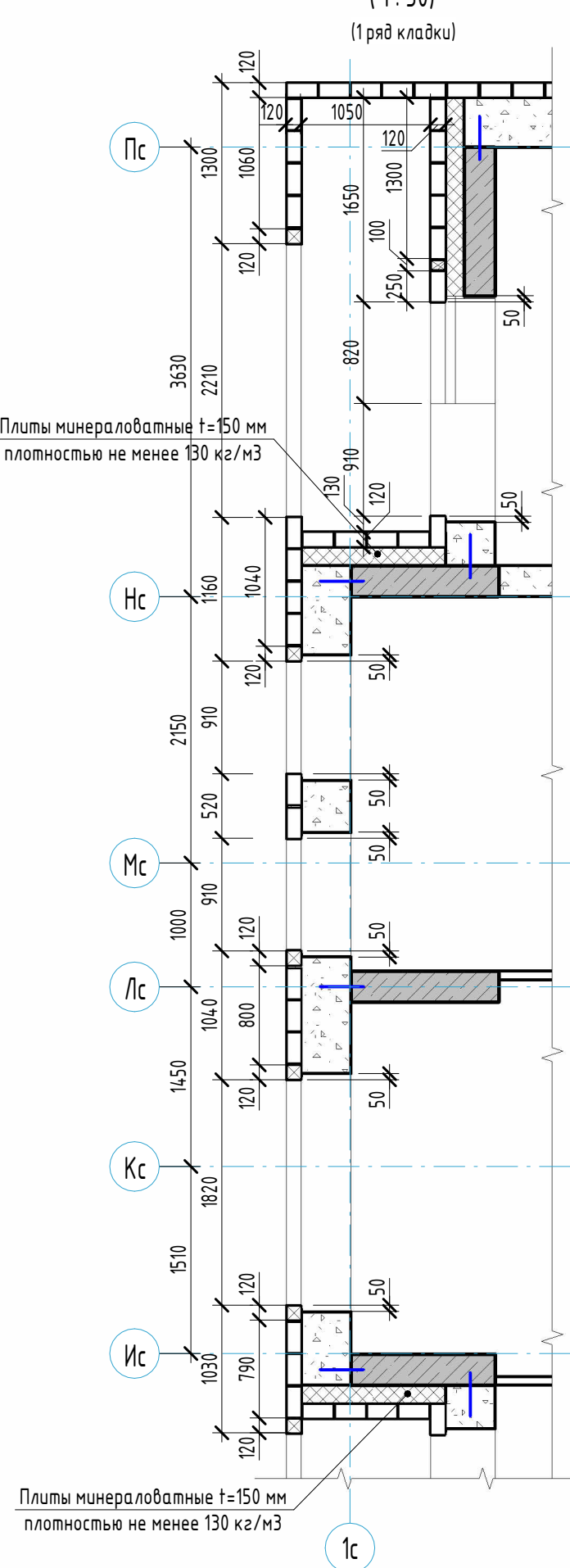

Фрагмент кладочного плана 8-9 этажей по оси 1с в осях Пс-Ис (1:50)

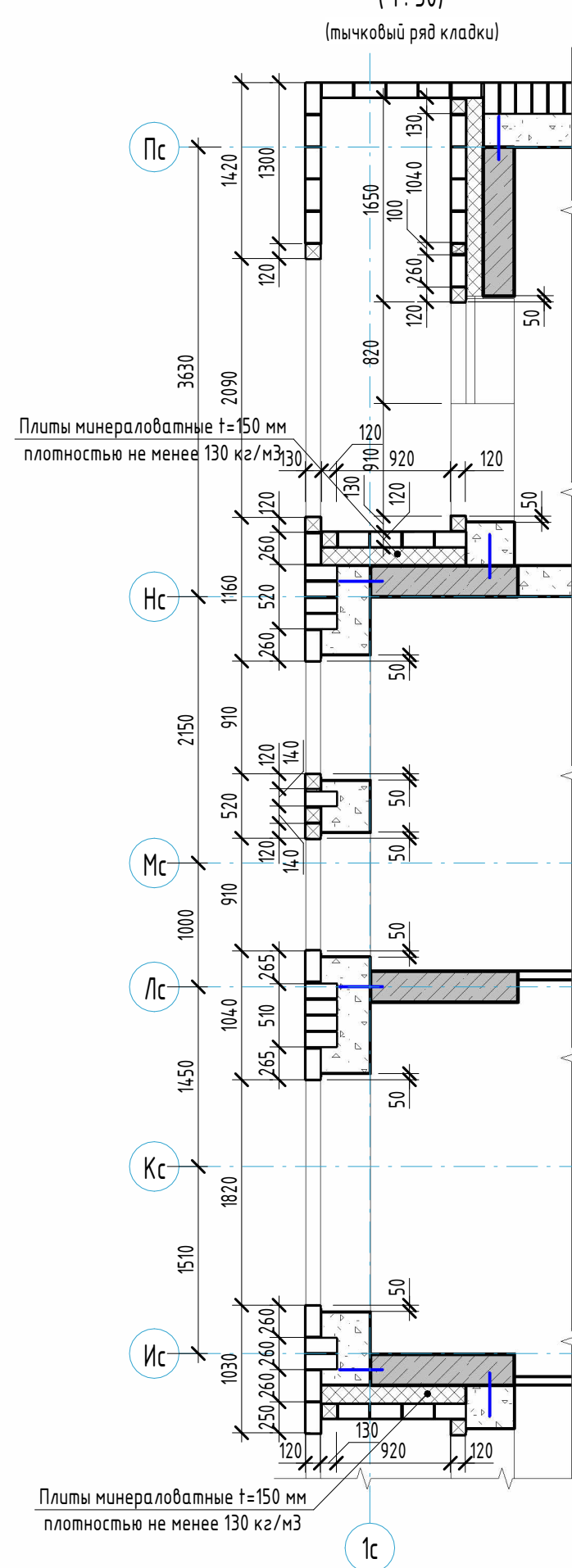

Развертка стен 6-9 этажей в осях Пс-Ис, 1с (1:50)

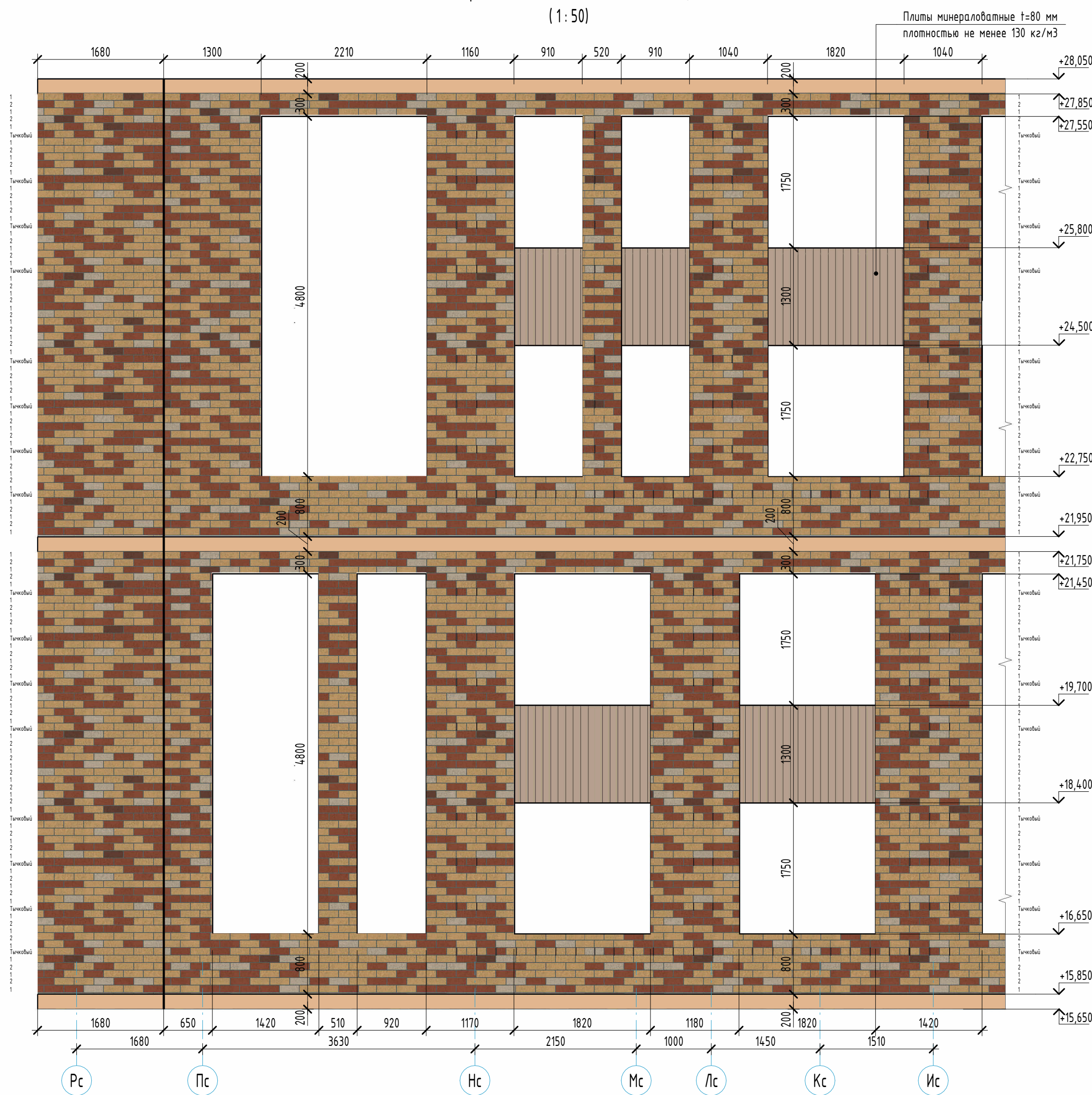

Компоновочная схема

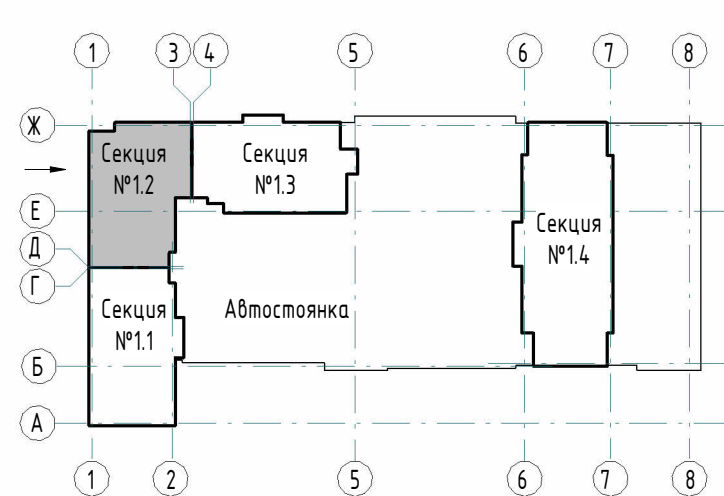

Условные обозначения:

- | | |
|--|---|
| 1. Облицовочный кирпич
Цвет - RAL8025 (шоколад) | 7. Штукатурка декоративная фасадная
с рисунком под текстуру дерева,
Цвет - Магил 85 (L81,C20,H74), бежевый |
| 2. Облицовочный кирпич
Цвет - RAL3012 (мокка) | 8. Покраска плит перекрытий по каталогу CAPAROL 3D-System PLUS
Цвет - Магма 70 (L48,C26,H37), красный |
| 3. Облицовочный кирпич
Цвет - RAL1034 (красный) | 9. Покраска плит перекрытий по каталогу CAPAROL 3D-System PLUS
Цвет - Опух 135 (L78,C26,H70), желтый |
| 4. Облицовочный кирпич
Цвет - RAL1014 (желтый) | 10. Покраска плит перекрытий по каталогу CAPAROL 3D-System PLUS
Цвет - Магил 85 (L81,C20,H74), бежевый |
| 5. Облицовочный кирпич
Цвет - RAL9001 (светлый) | 11. Бетонный камень "Берит"
Цвет - серый |
| 6. Штукатурка декоративная фасадная
Цвет - RAL 7024 | 12. Штукатурка декоративная фасадная
Цвет - Магил 85 (L81,C20,H74), бежевый (по каталогу CAPAROL 3D-System PLUS) |

- Примечания:
1. Общие указания см. л. 11-12.
 2. Основные примечания см. л. 2.
 3. Армирование наружных стен показано условно. Узлы по армированию наружных стен см. раздел 23-08-05-12-AP1.16.
 4. Ведомость материалов наружной отделки фасадов см. л. 4.
 5. Ведомость теплоизоляционных материалов фасадов см. л. 4.
 6. Ведомость материалов облицовочного кирпича 6-9 этажей см. л. 7.

23-08-05-12-AP3				
Жилая застройка в квартале улиц Блехера - Раевского - Коммунозавская - Студенческая в г. Екатеринбург. Блок №7				
Изм.	Кол.	Лист	№ док.	Подпись
Разработ.	Ведерникова		03.24	
Проверил	Челарская		03.24	
Секция 12				
Фрагменты планов и развертки стен 6-9 этажей по оси 1с в осях Пс-Ис				
Н. контр.	Усцов		03.24	
ГИП	Шабалин		03.24	
Статус			Лист	Листов
Р			18	
KVADRAT				
АРХИТЕКТУРНАЯ СТУДИЯ				
Формат А1				

Фрагмент кладочного плана 10-11 этажей по оси 1с в осях Пс-Ис (1:50)

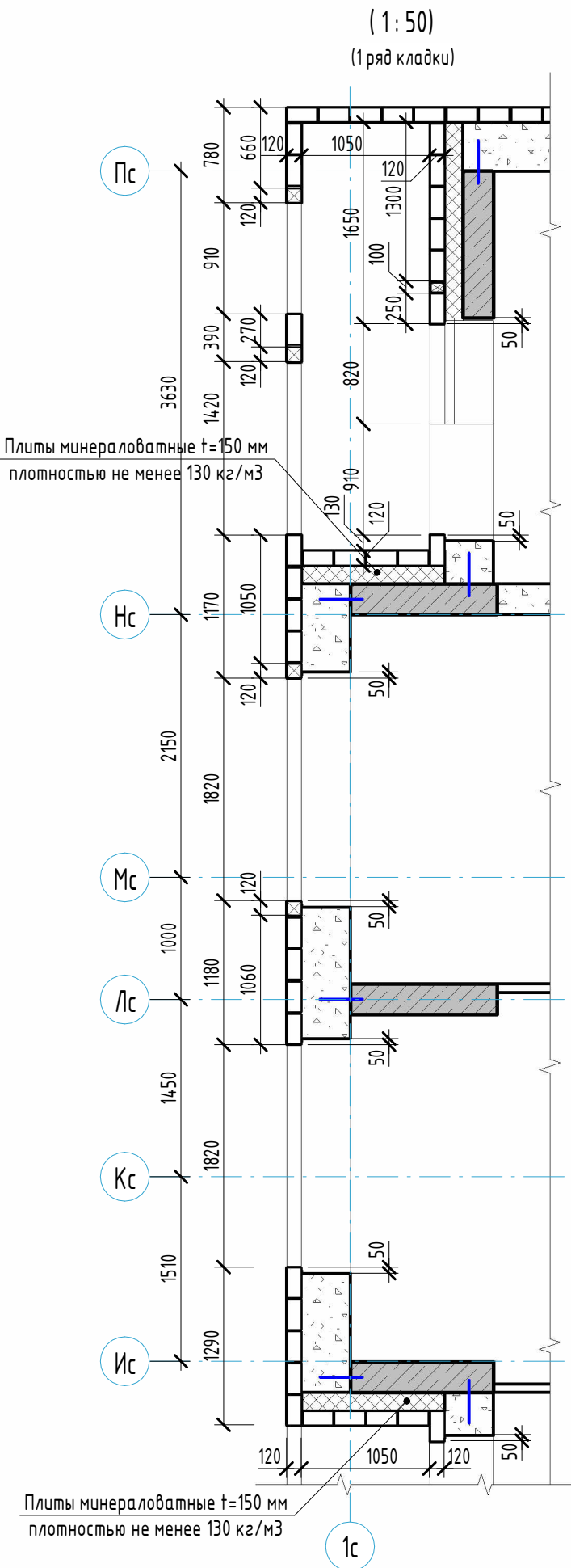

Фрагмент кладочного плана 10-11 этажей по оси 1с в осях Пс-Ис (1:50)

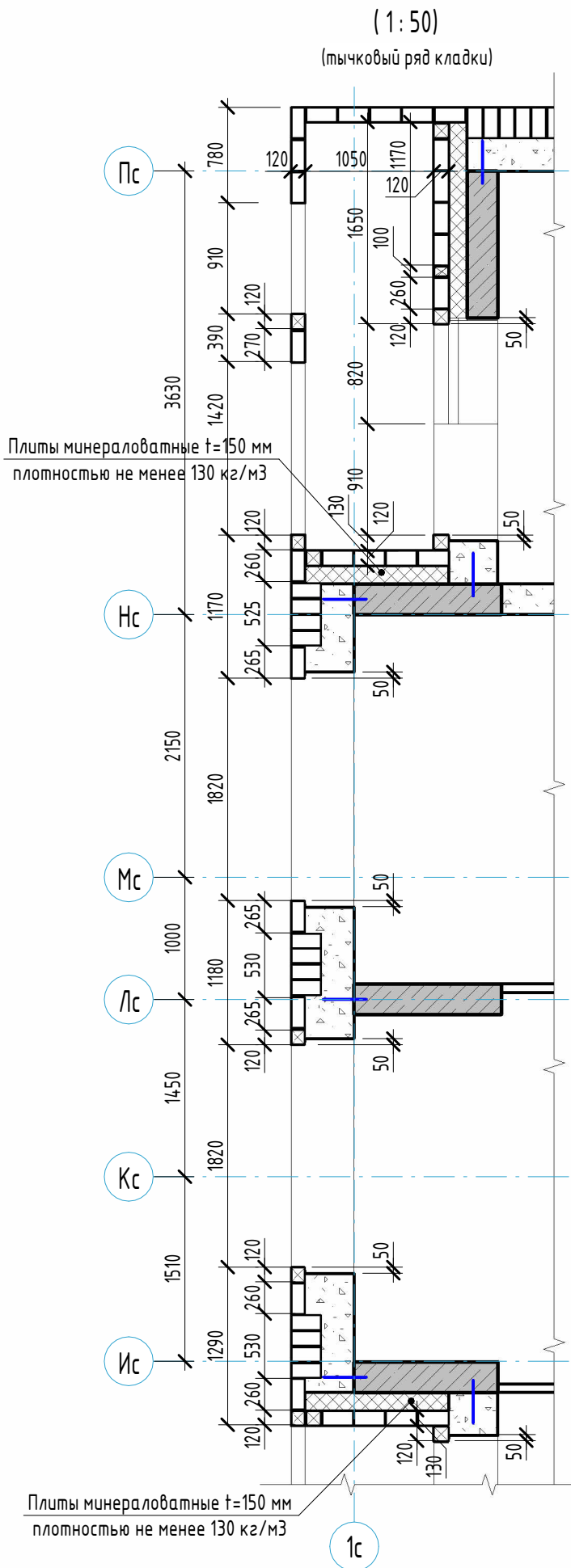

Фрагмент кладочного плана 12-13 этажей по оси 1с в осях Пс-Ис (1:50)

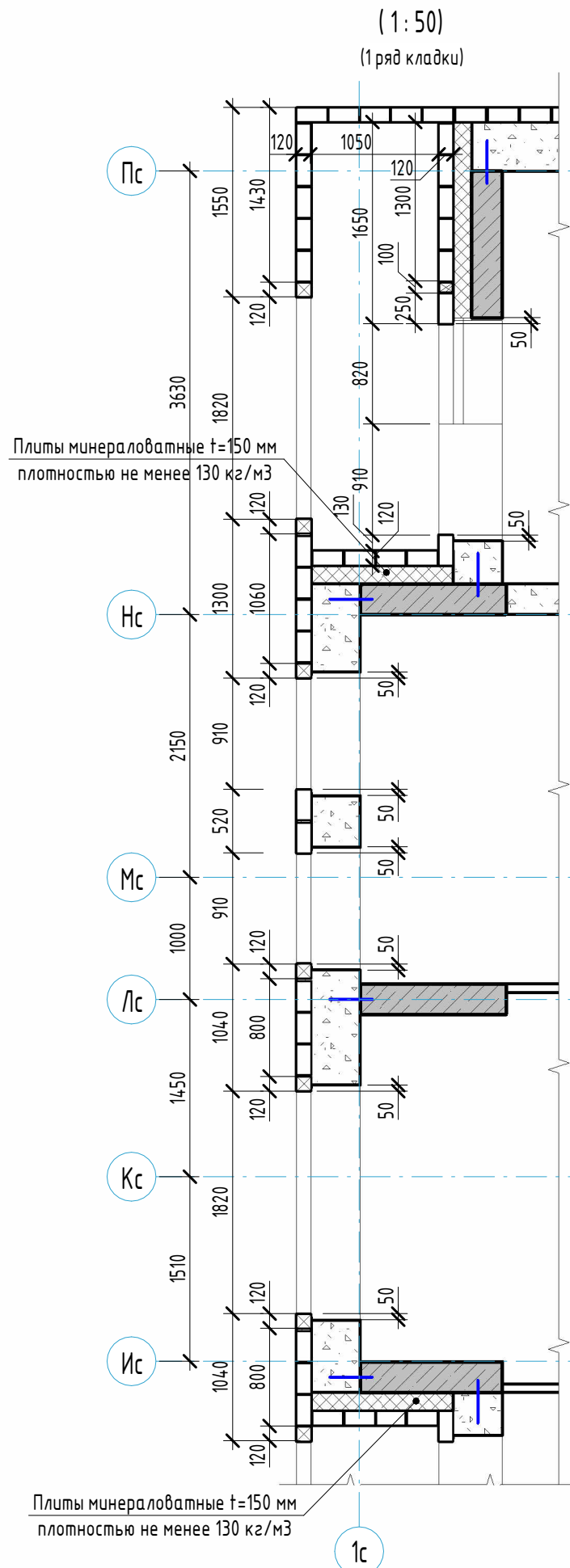

Фрагмент кладочного плана 12-13 этажей по оси 1с в осях Пс-Ис (1:50)

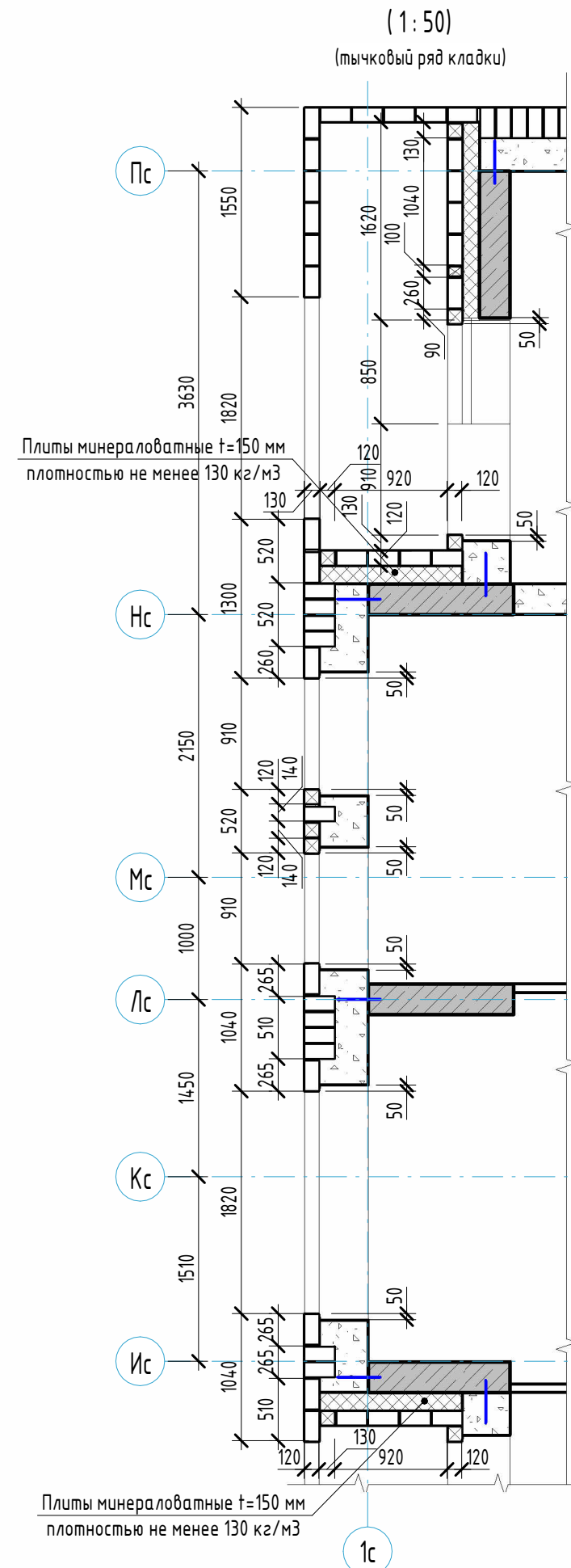

Развертка стен 10-15 этажей в осях Пс-Ис, 1с (1:50)

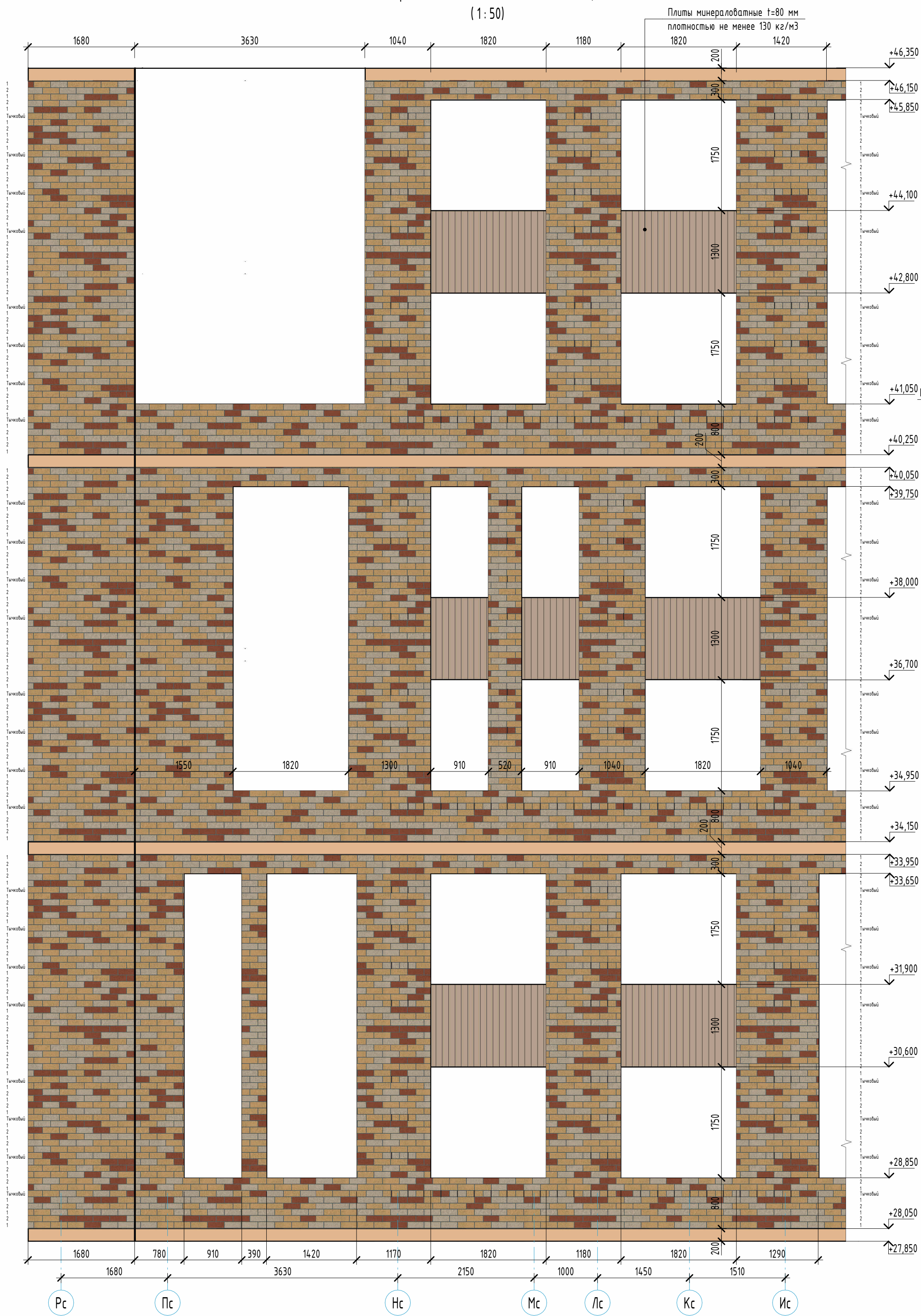

Фрагмент кладочного плана 14-15 этажей по оси 1с в осях Пс-Ис (1:50)

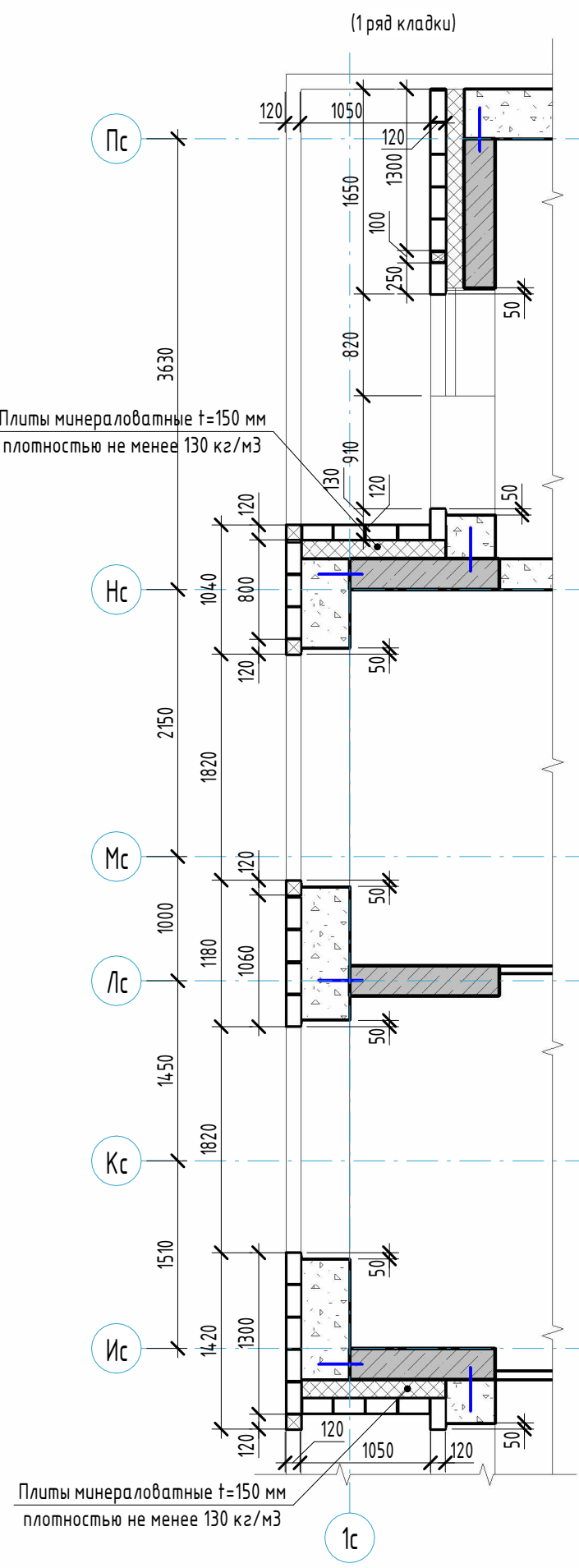

Фрагмент кладочного плана 14-15 этажей по оси 1с в осях Пс-Ис (1:50)

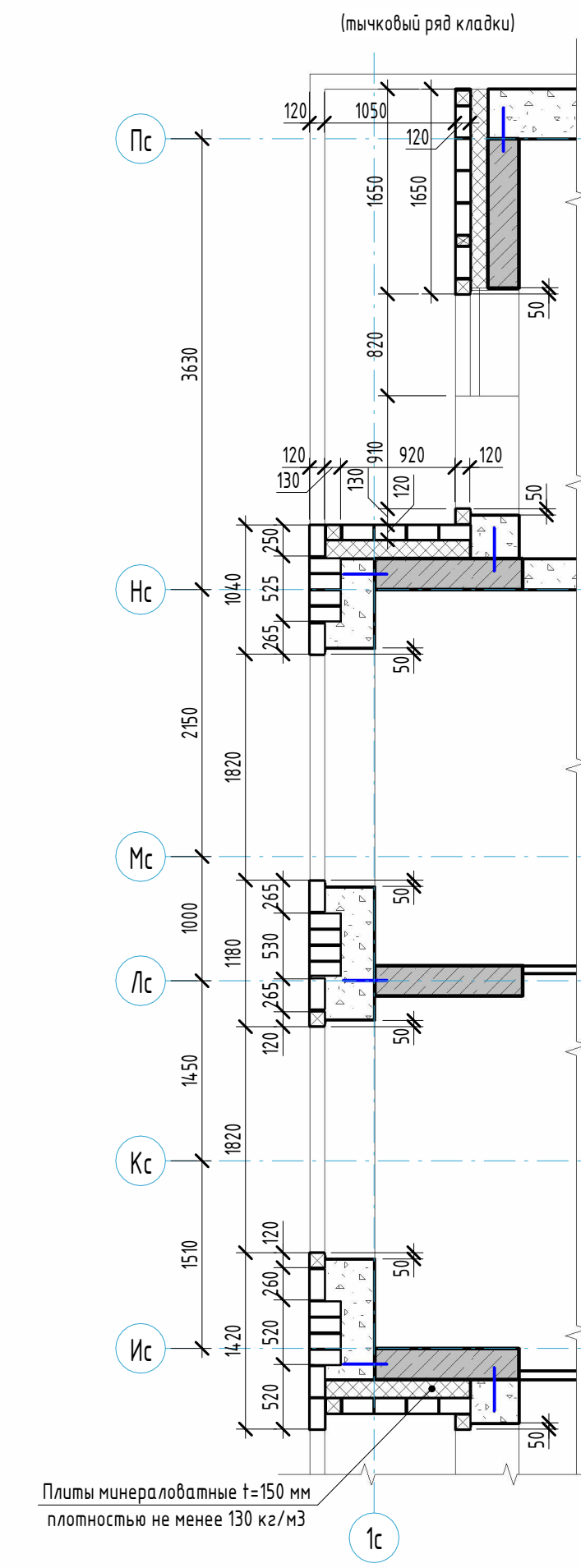

Компоновочная схема

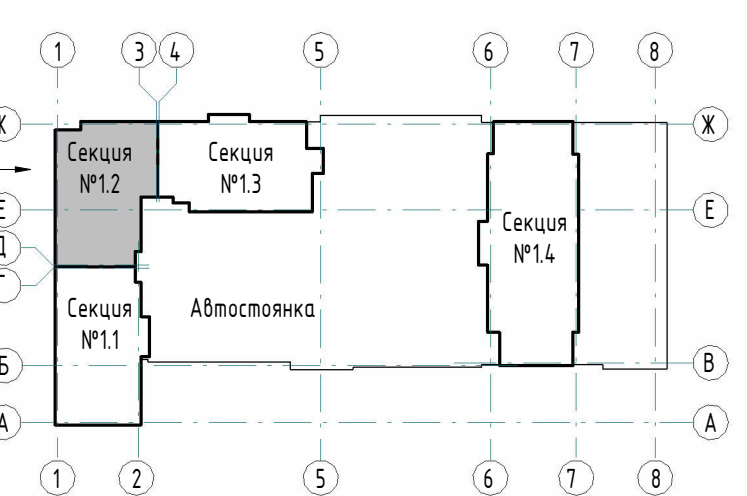

Условные обозначения:

- | | |
|---|--|
| 1. Облицовочный кирпич Цвет - RAL8025 (шоколад) | 7. Штукатурка декоративная фасадная с рисунком под текстуру дерева, Цвет - Магил 85 (L81,C20,H74), бежевый |
| 2. Облицовочный кирпич Цвет - RAL3012 (мокрая) | 8. Покраска плит перекрытий по каталогу CAPAROL 3D-System PLUS Цвет - Магма 70 (L48,C26,H37), красный |
| 3. Облицовочный кирпич Цвет - RAL1034 (красный) | 9. Покраска плит перекрытий по каталогу CAPAROL 3D-System PLUS Цвет - Опух 135 (L78,C26,H70), желтый |
| 4. Облицовочный кирпич Цвет - RAL1014 (желтый) | 10. Покраска плит перекрытий по каталогу CAPAROL 3D-System PLUS Цвет - Магил 85 (L81,C20,H74), бежевый |
| 5. Облицовочный кирпич Цвет - RAL9001 (светлый) | 11. Бетонный камень "Берит" Цвет - серый |
| 6. Штукатурка декоративная фасадная Цвет - RAL 7024 | 12. Штукатурка декоративная фасадная Цвет - Магил 85 (L81,C20,H74), бежевый (по каталогу CAPAROL 3D-System PLUS) |

Примечания:

- Общие указания см. л. 11-12.
- Основные примечания см. л. 2.
- Армирование наружных стен показано условно. Узлы по армированию наружных стен см. раздел 23-08-05-12-AP1 л. 16.
- Ведомость материалов наружной отделки фасадов см. л. 4.
- Ведомость теплоизоляционных материалов фасадов см. л. 4.
- Ведомость материалов облицовочного кирпича 10-15 этажей см. л. 8.

23-08-05-12-AP3				
Жилая застройка в квартале улиц Блюхера - Раевского - Коммунозавская - Студенческая в г. Екатеринбург. Блок №7				
Изм.	Классиф.	Лист	№ док.	Подпись
Разработ.	Ведерникова		03.24	
Проверил	Челарская		03.24	
Н. контр.		Усцов	03.24	
ГИП		Шабалин	03.24	
Секция 12			Лист	Листов
Р			19	
Фрагменты планов и развертки стен 10-15 этажей по оси 1с в осях Пс-Ис			KVADRAT	
			АРХИТЕКТУРНАЯ СТУДИЯ	
			Формат А1	

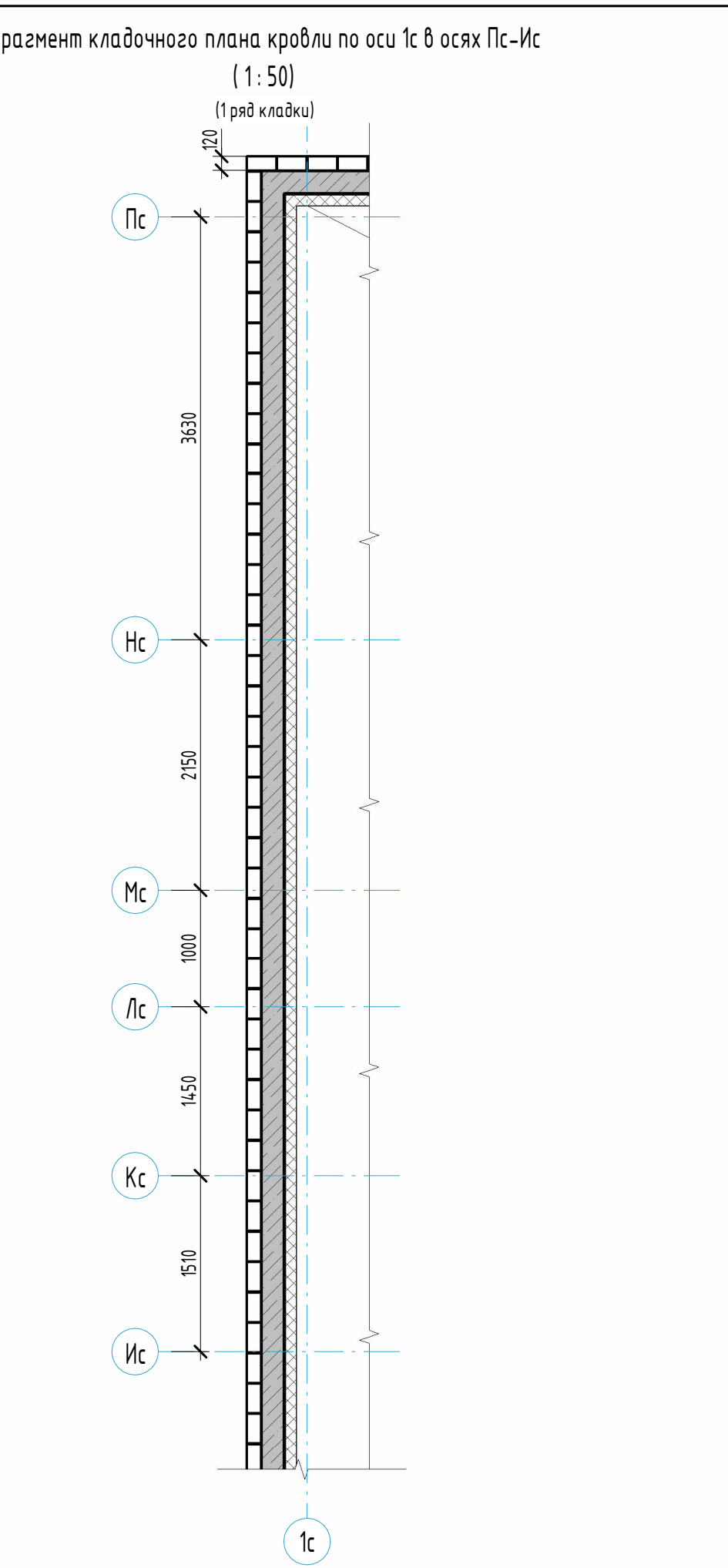
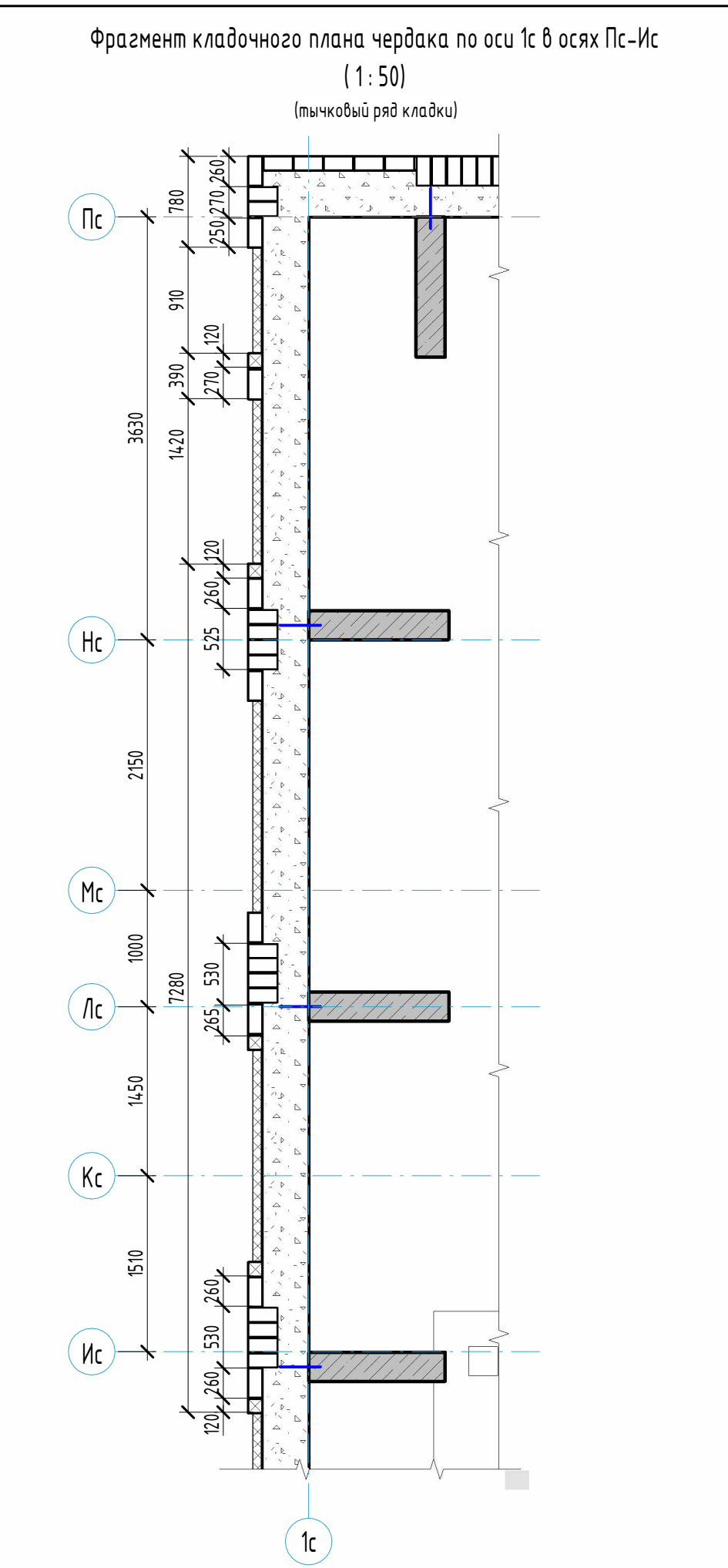
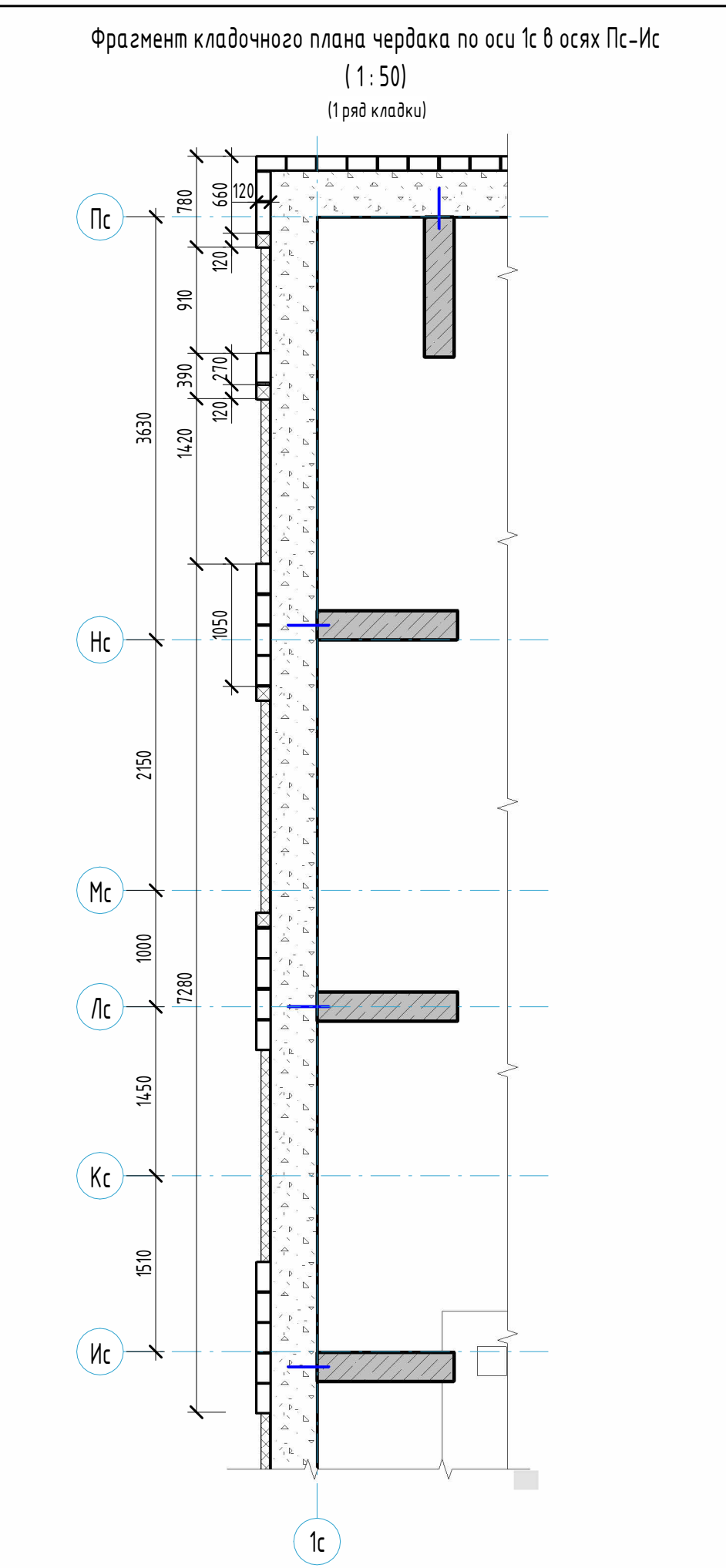
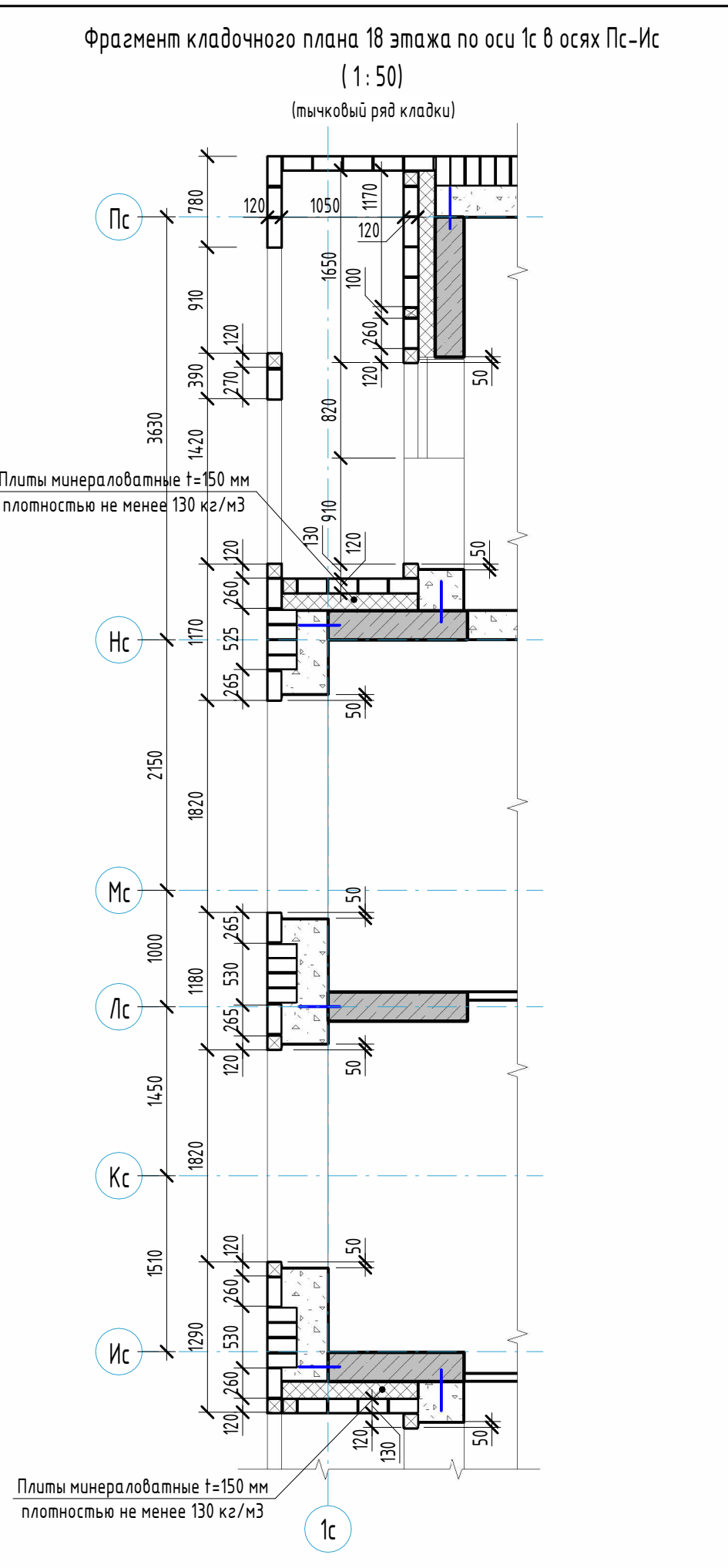
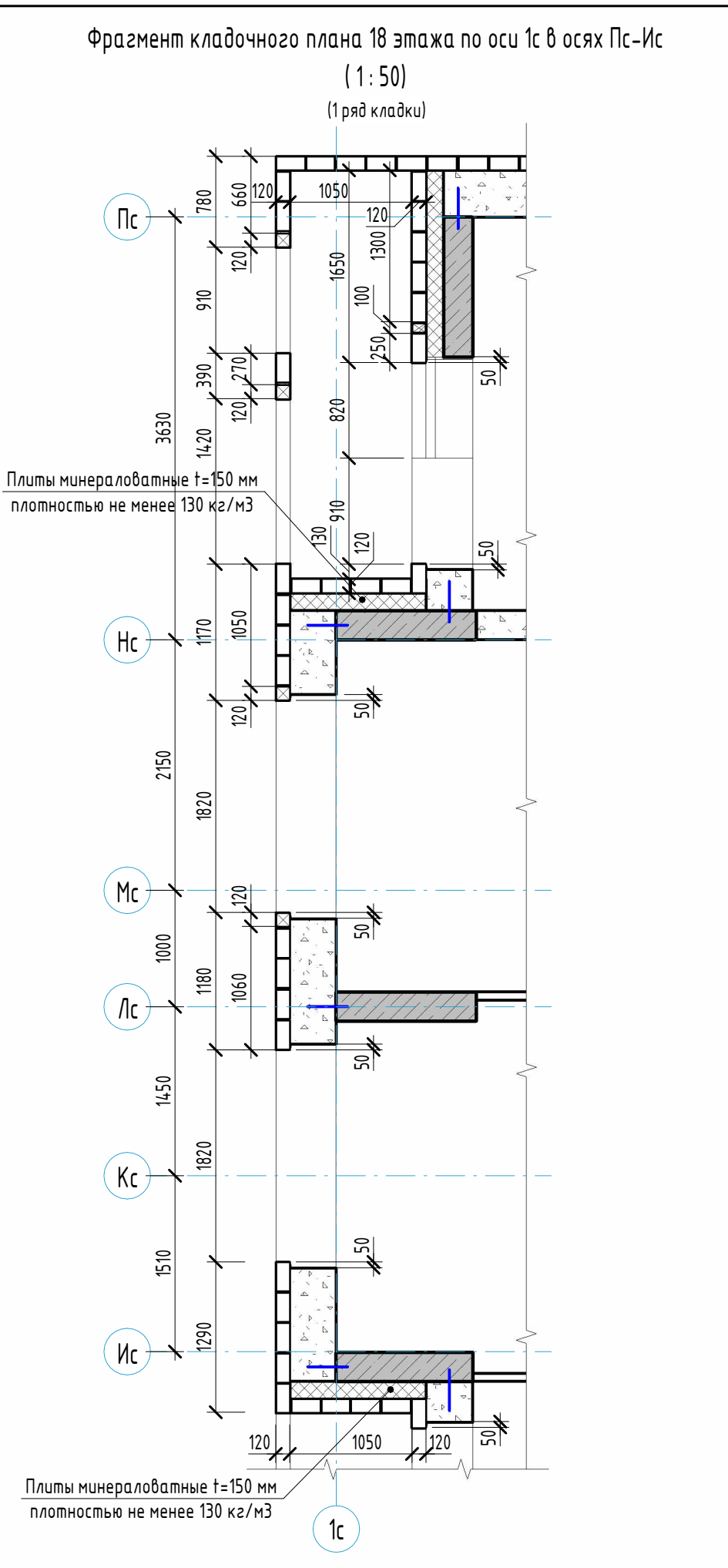
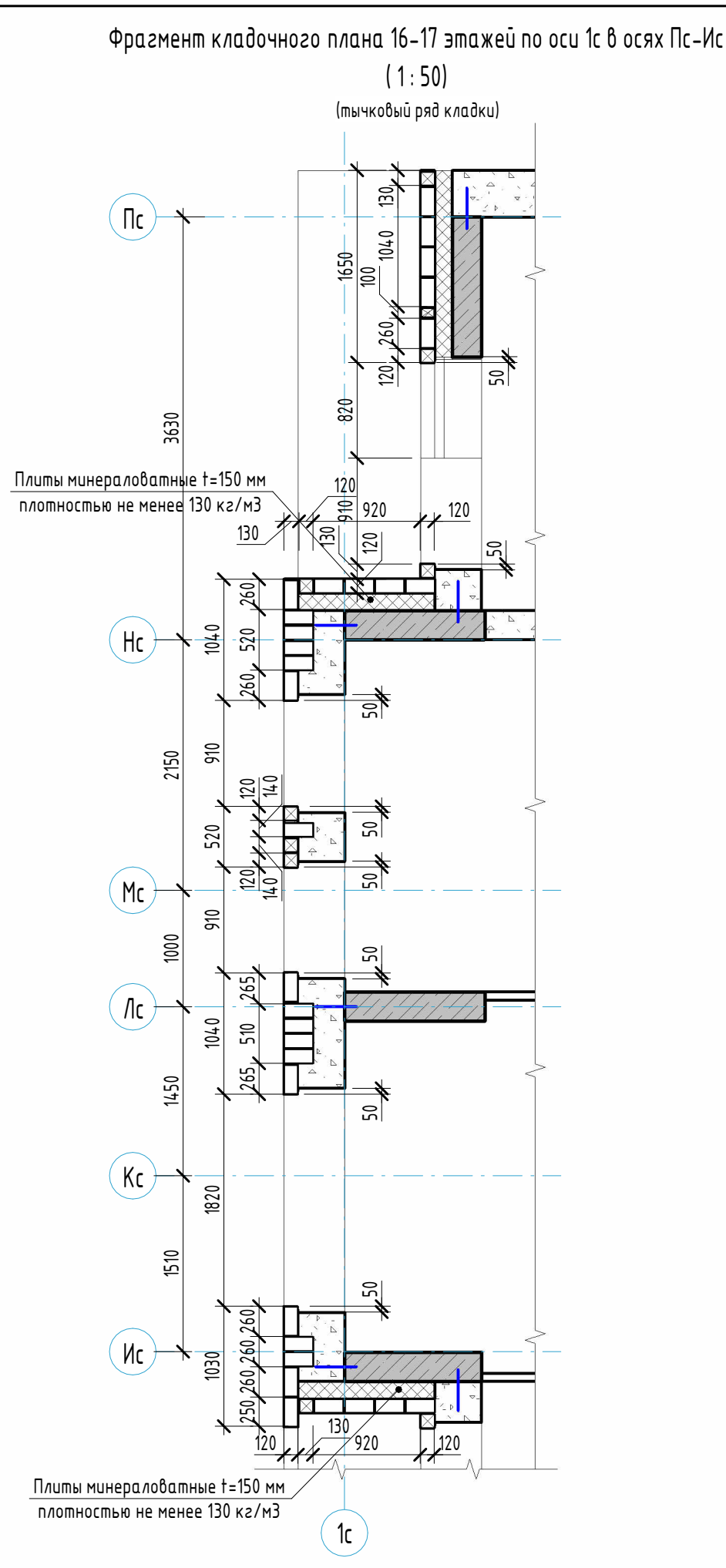
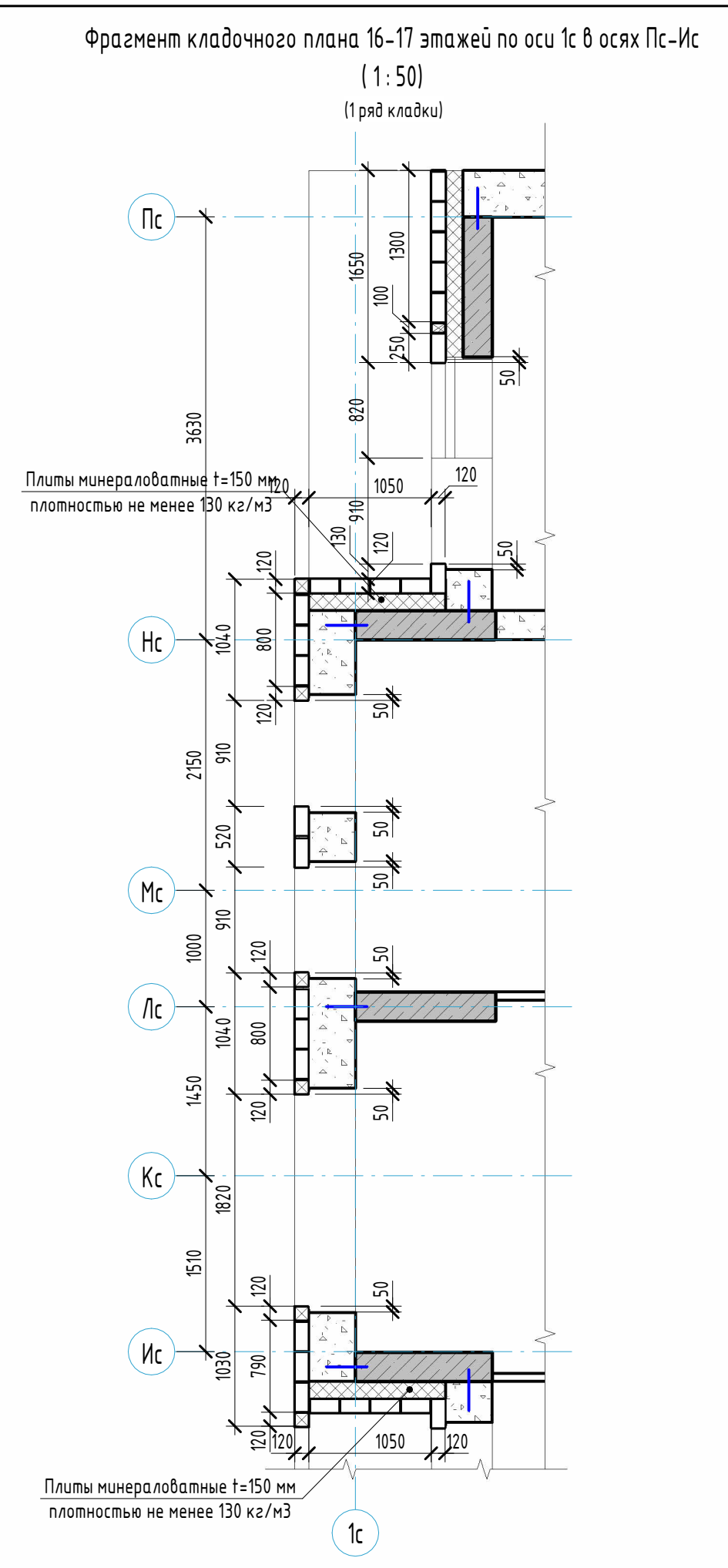

Развертка стен 16-18 этажей, чердака, кровли в осях Пс-Ис, 1с (1:50)

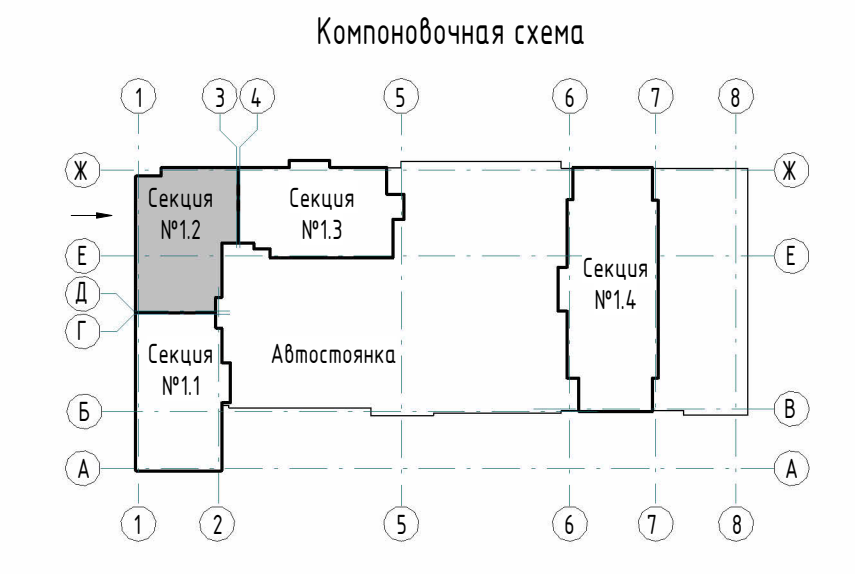
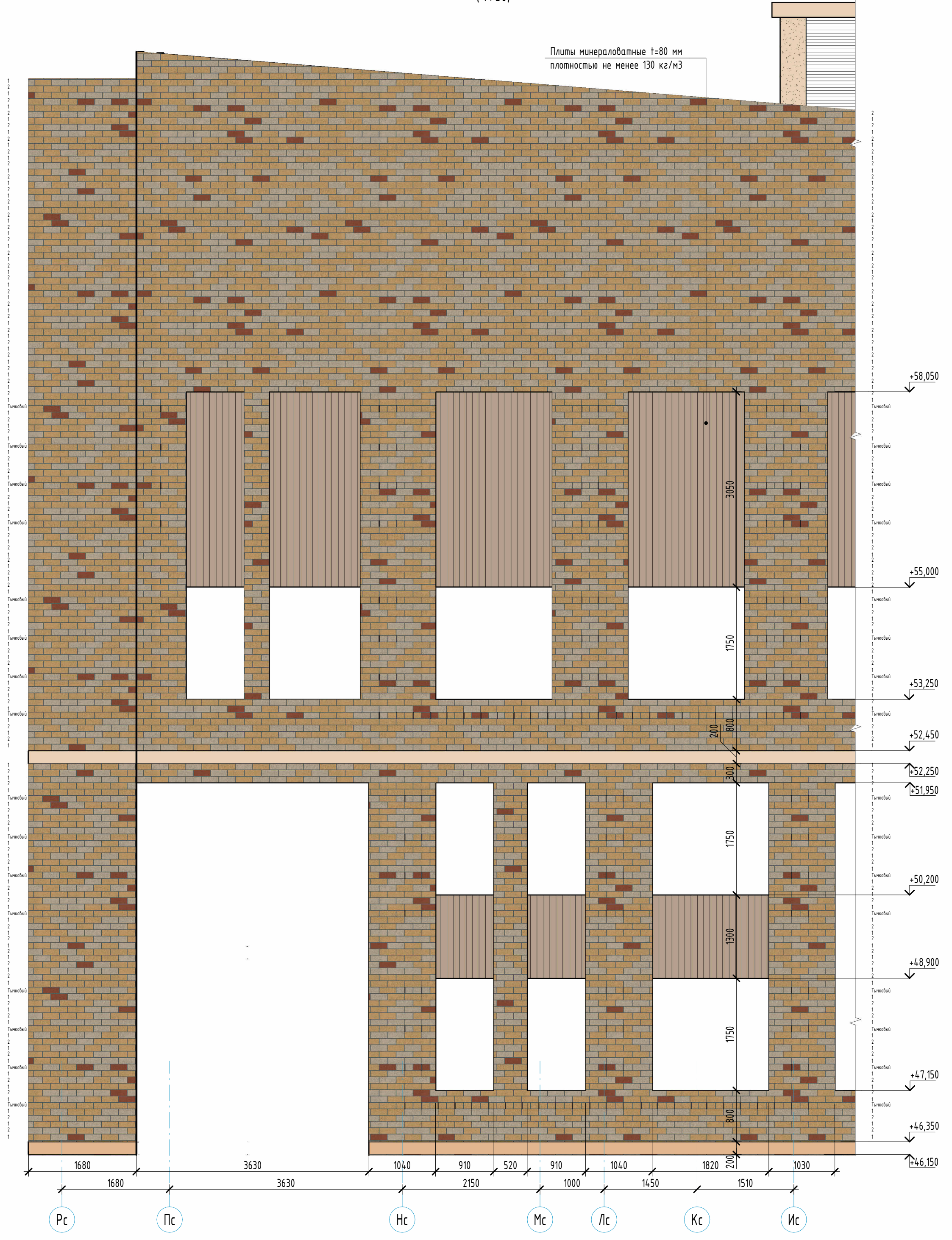

- Условные обозначения:
- 1. Облицовочный кирпич Цвет - RA1825 (кашпай)
 - 2. Облицовочный кирпич Цвет - RA1302 (шоко)
 - 3. Облицовочный кирпич Цвет - RA1314 (кашпай)
 - 4. Облицовочный кирпич Цвет - RA1314 (кашпай)
 - 5. Облицовочный кирпич Цвет - RA1901 (белый)
 - 6. Штукатурка декоративная фасадная Цвет - RA1704
 - 7. Штукатурка декоративная фасадная с рисунком под текстуру дерева
 - 8. Покраска плит перекрытий по каталогу CAPAROL 3D-System PLUS Цвет - RA1710 (L4.8.C26.037), красный
 - 9. Покраска плит перекрытий по каталогу CAPAROL 3D-System PLUS Цвет - RA1714 (L4.8.C26.037), желтый
 - 10. Покраска плит перекрытий по каталогу CAPAROL 3D-System PLUS Цвет - RA1715 (L4.8.C26.037), белый
 - 11. Бетонный камень "Берн" Цвет - серый
 - 12. Штукатурка декоративная фасадная Цвет - RA1704 по каталогу CAPAROL 3D-System PLUS

- Примечания:
1. Общие указания см. в 1.5-1.2
 2. Особые примечания см. в 1.2
 3. Армирование наружных стен показано условно. Углы на армирование наружных стен см. разрез 23-08-05-12-AP1 и 16.
 4. Видимость материалов наружной отделки см. в 4.
 5. Видимость теплоизоляционных материалов фасадов см. в 4.
 6. Видимость материалов облицовочного кирпича 16-18 этажей, чердака, кровли см. в 5.

23-08-05-12-AP3					
Жилая застройка в квартале улиц Енисейская - Рабочее - Коммунистическая - Спортивная в г. Екатеринбург. Блок №7					
Исполн.	Колосов	Лист	№ 001	Подпись	Дата
Проектант	Васильева	Дата	02.24		
Проверил	Червошова	Дата	03.24		
Секция 12				Страна	Россия
Фрагменты планов и развертки стен 16-18 этажей, чердака, кровли по оси 1с в осях Пс-Ис				Архитектурная студия	КВАДРА
И.контр.	Иванов	Дата	02.24		
Тип	ИЗДАНИЕ	Дата	03.24		

Фрагмент кладочного плана 1 этажа по оси 1с в осях Ис-Ас (1:50)

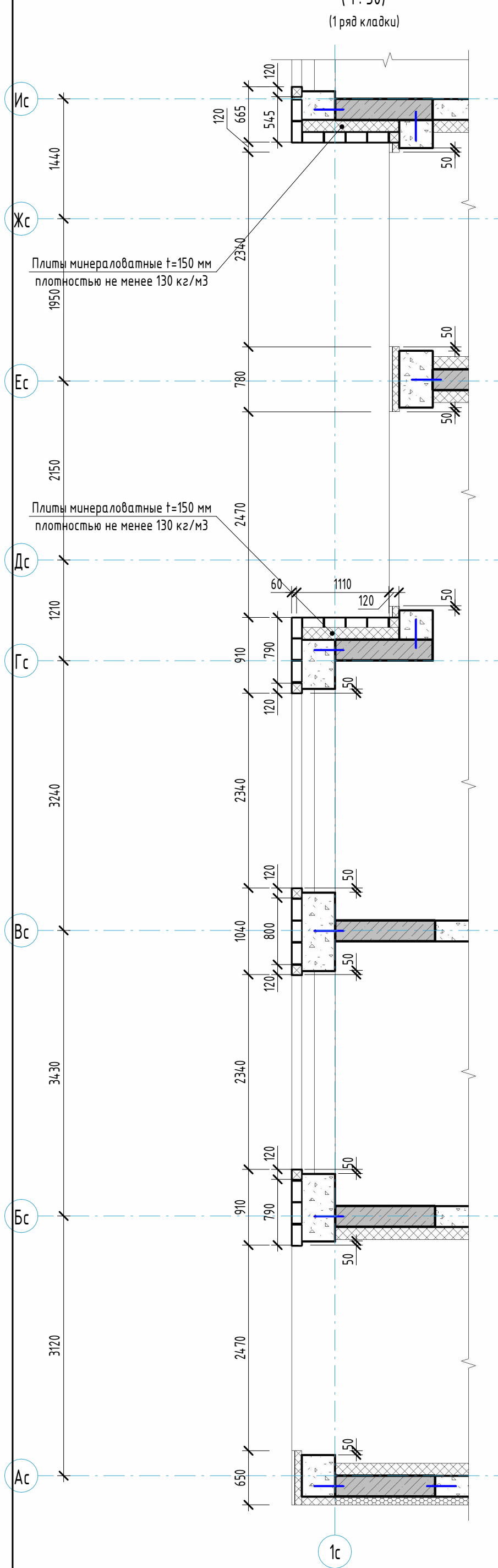

Фрагмент кладочного плана 1 этажа по оси 1с в осях Ис-Ас (1:50)

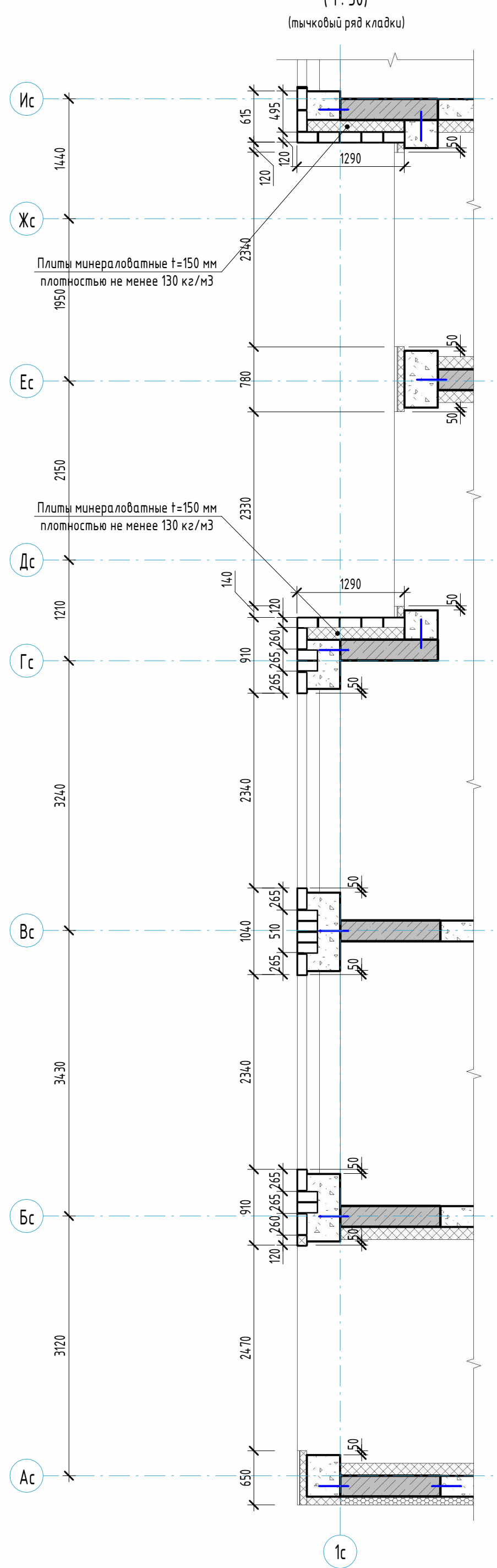

Фрагмент кладочного плана 2-3 этажей по оси 1с в осях Ис-Ас (1:50)

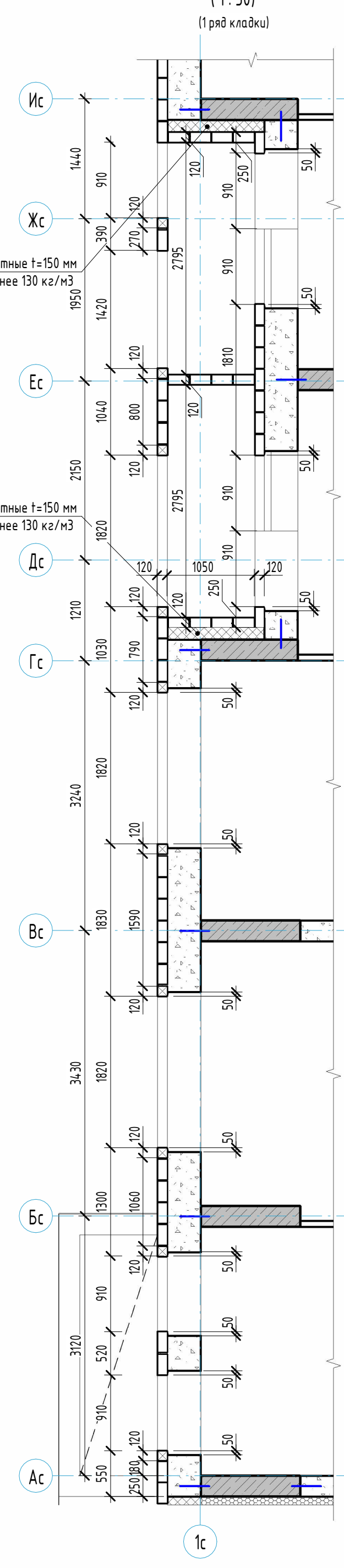

Фрагмент кладочного плана 2-3 этажей по оси 1с в осях Ис-Ас (1:50)

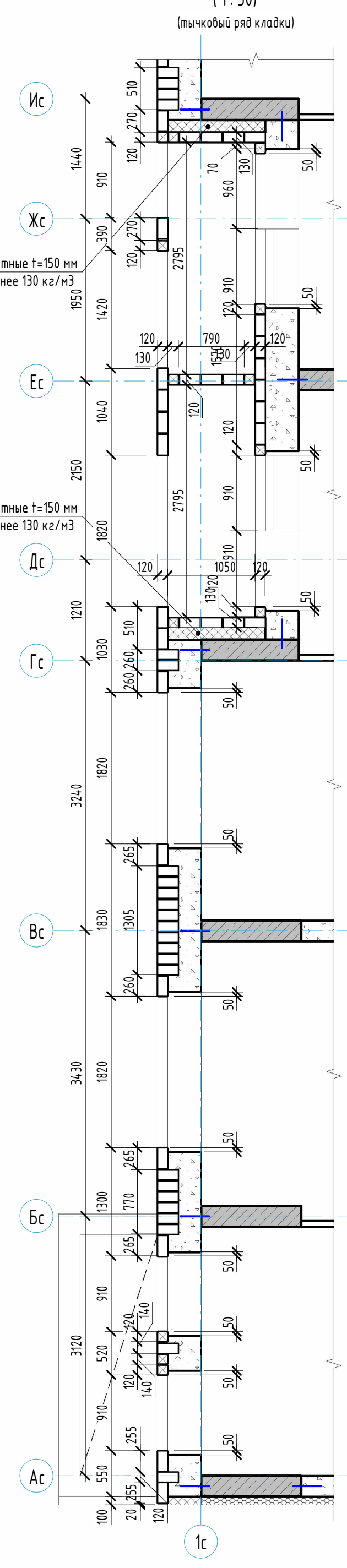

Развертка стен 1-3 этажей в осях Ис-Ас, 1с (1:50)

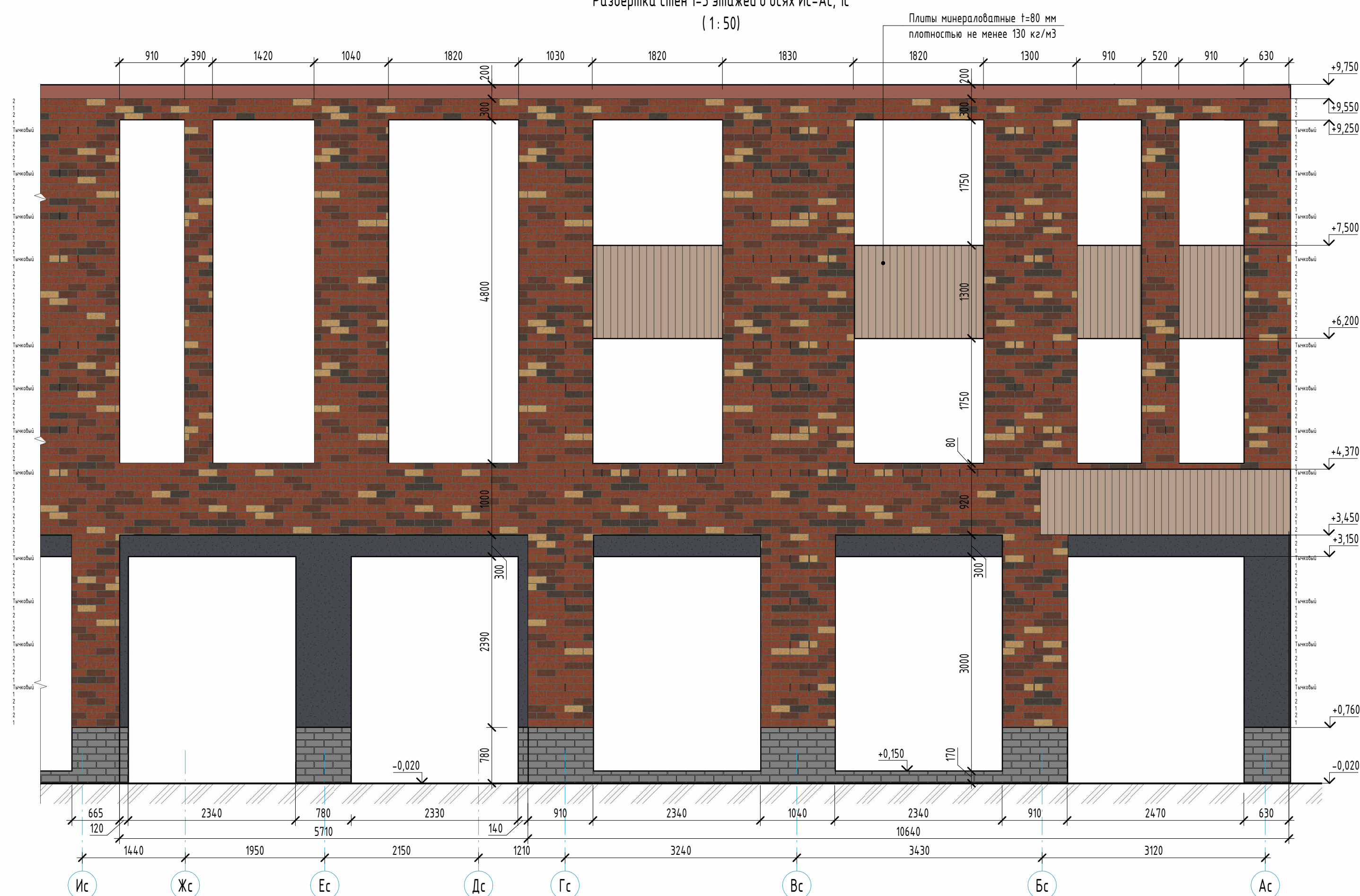

Компоновочная схема

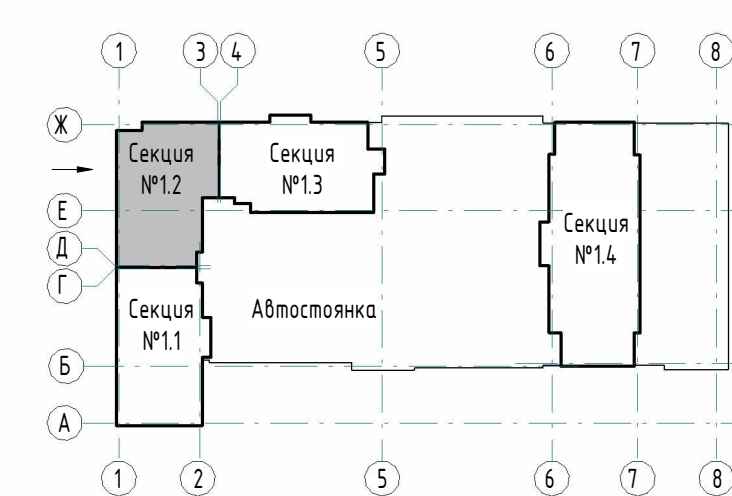

Условные обозначения:

- | | |
|---|--|
| 1. Облицовочный кирпич Цвет - RAL8025 (шоколад) | 7. Штукатурка декоративная фасадная с рисунком под текстуру дерева, Цвет - Магил 85 (L81,C20,H74), бежевый |
| 2. Облицовочный кирпич Цвет - RAL3012 (мокко) | 8. Покраска плит перекрытий по каталогу CAPAROL 3D-System PLUS Цвет - Магма 70 (L48,C26,H37), красный |
| 3. Облицовочный кирпич Цвет - RAL1034 (красный) | 9. Покраска плит перекрытий по каталогу CAPAROL 3D-System PLUS Цвет - Опух 135 (L78,C26,H70), желтый |
| 4. Облицовочный кирпич Цвет - RAL1014 (желтый) | 10. Покраска плит перекрытий по каталогу CAPAROL 3D-System PLUS Цвет - Магил 85 (L81,C20,H74), бежевый |
| 5. Облицовочный кирпич Цвет - RAL9001 (светлый) | 11. Бетонный камень "Берит" Цвет - серый |
| 6. Штукатурка декоративная фасадная Цвет - RAL 7024 | 12. Штукатурка декоративная фасадная Цвет - Магил 85 (L81,C20,H74), бежевый (по каталогу CAPAROL 3D-System PLUS) |

- Примечания:
1. Общие указания см. л. 11-12.
 2. Основные примечания см. л. 2.
 3. Армирование наружных стен показано условно. Узлы по армированию наружных стен см. раздел 23-08-05-12-AP1 л. 16.
 4. Ведомость материалов наружной отделки фасадов см. л. 4.
 5. Ведомость теплоизоляционных материалов фасадов см. л. 4.
 6. Ведомость материалов облицовочного кирпича 1-3 этажей см. л. 5.

23-08-05-12-AP3				
Жилая застройка в квартале улиц Блехера - Раевского - Коммунозавская - Студенческая в г. Екатеринбург. Блок №7				
Секция 12			Стадия	Лист
			Р	21
Фрагменты планов и развертки стен 1-3 этажей по оси 1с в осях Ис-Ас			KVADRAT АРХИТЕКТУРНАЯ СТУДИЯ	
Изм.	Классиф.	Лист	№ док.	Подпись
Разработчик	Ведущий инженер			03.24
Проверил	Челарская			03.24
Н. контр.	Усцов			03.24
ГИП	Шабалин			03.24

Фрагмент кладочного плана 6-7 этажей по оси 1с в осях Ис-Ас (1:50)

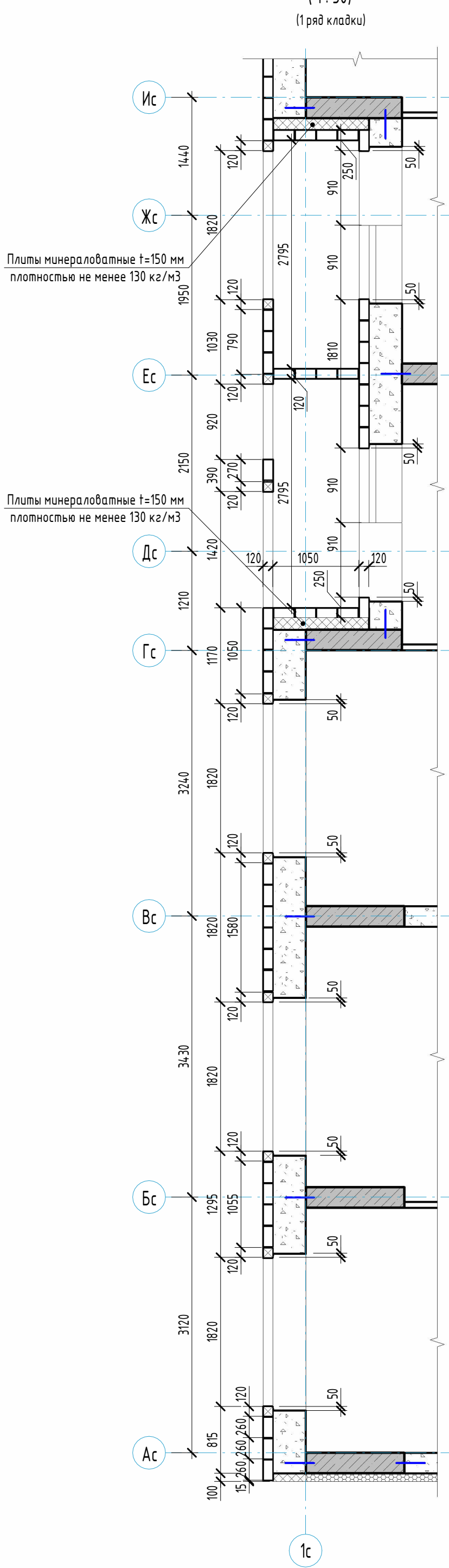

Фрагмент кладочного плана 6-7 этажей по оси 1с в осях Ис-Ас (1:50)

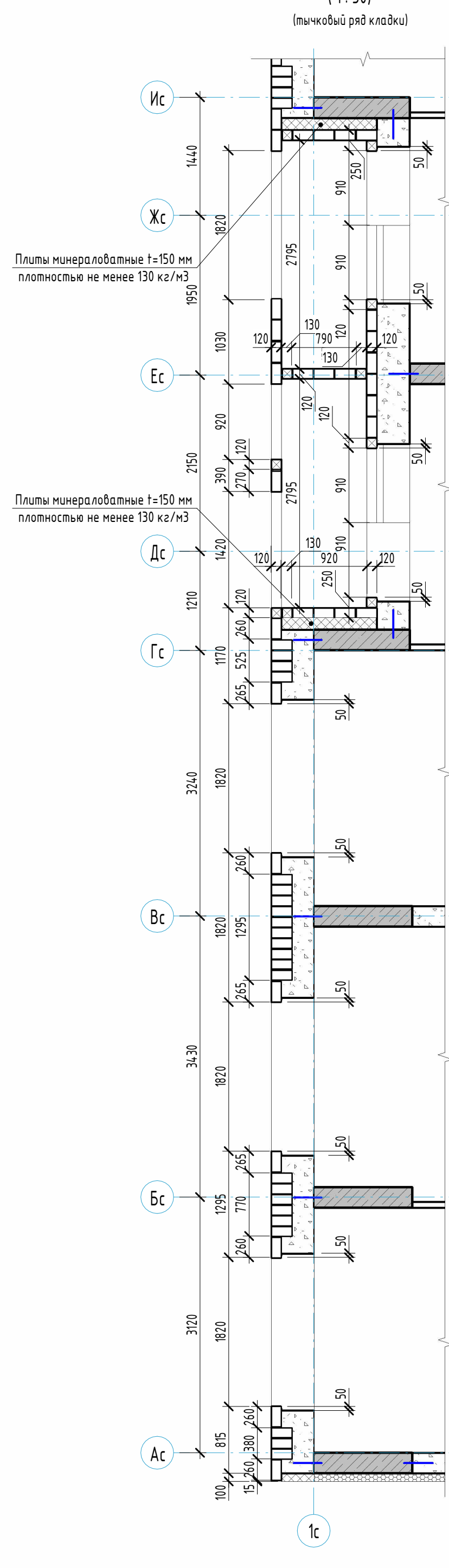

Фрагмент кладочного плана 8-9 этажей по оси 1с в осях Ис-Ас (1:50)

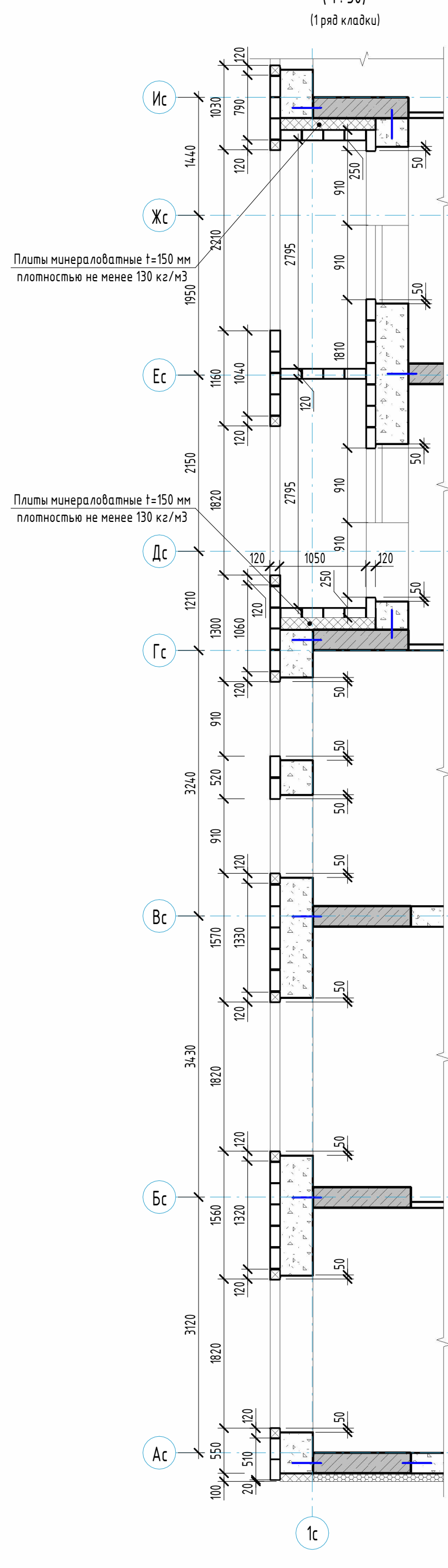

Фрагмент кладочного плана 8-9 этажей по оси 1с в осях Ис-Ас (1:50)

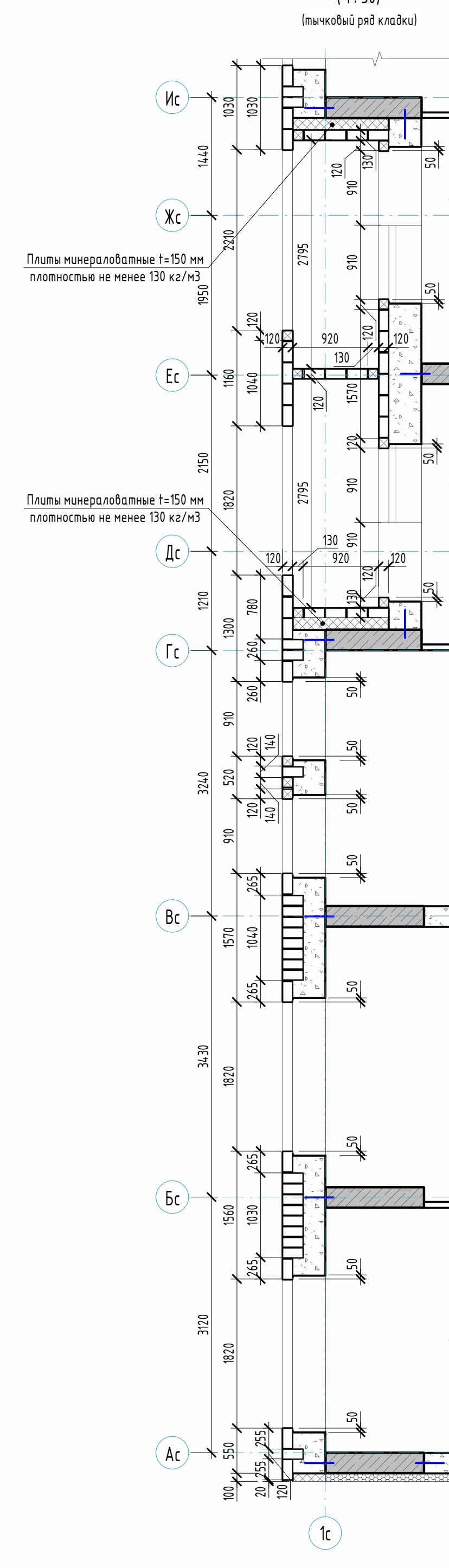

Развертка стен 6-9 этажей в осях Ис-Ас, 1с (1:50)

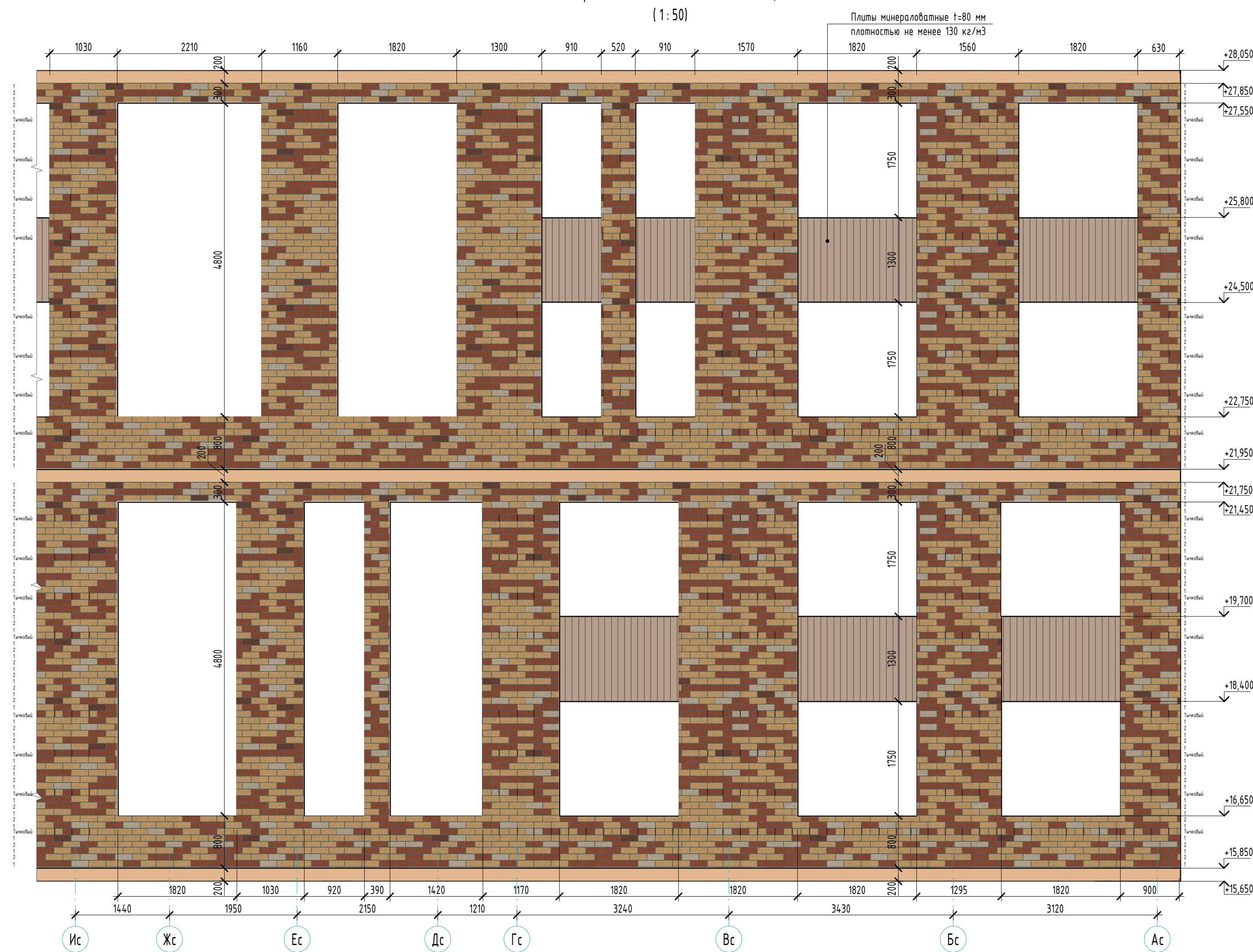

Компоновочная схема

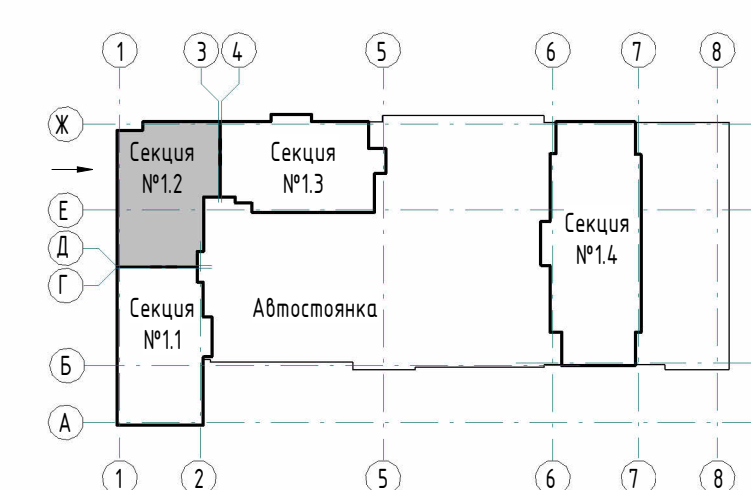

Условные обозначения:

- | | |
|---|--|
| 1. Облицовочный кирпич Цвет - RAL8025 (шоколад) | 7. Штукатурка декоративная фасадная с рисунком под текстуру дерева, Цвет - Магил 85 (L81,C20,H74), бежевый |
| 2. Облицовочный кирпич Цвет - RAL3012 (мокрая) | 8. Покраска плит перекрытий по каталогу CAPAROL 3D-System PLUS Цвет - Магма 70 (L48,C26,H37), красный |
| 3. Облицовочный кирпич Цвет - RAL1034 (красный) | 9. Покраска плит перекрытий по каталогу CAPAROL 3D-System PLUS Цвет - Опух 135 (L78,C26,H70), желтый |
| 4. Облицовочный кирпич Цвет - RAL1014 (желтый) | 10. Покраска плит перекрытий по каталогу CAPAROL 3D-System PLUS Цвет - Магил 85 (L81,C20,H74), бежевый |
| 5. Облицовочный кирпич Цвет - RAL9001 (светлый) | 11. Бетонный камень "Берит" Цвет - серый |
| 6. Штукатурка декоративная фасадная Цвет - RAL 7024 | 12. Штукатурка декоративная фасадная Цвет - Магил 85 (L81,C20,H74), бежевый (по каталогу CAPAROL 3D-System PLUS) |

- Примечания:
1. Общие указания см. л. 11-12.
 2. Основные примечания см. л. 2.
 3. Армирование наружных стен показано условно. Узлы по армированию наружных стен см. раздел 23-08-05-12-AP1 л.16.
 4. Ведомость материалов наружной отделки фасадов см. л. 4.
 5. Ведомость теплоизоляционных материалов фасадов см. л. 4.
 6. Ведомость материалов облицовочного кирпича 6-9 этажей см. л. 7.

23-08-05-12-AP3				
Жилая застройка в квартале улиц Блехера - Раевского - Коммунальная - Студенческая в г. Екатеринбург. Блок №7				
Изм.	Кол.	Лист	№ док.	Подпись
Разработ.	Ведерникова		03.24	
Проверил	Челарская		03.24	
Н. контр.	Усцов		03.24	
ГИП	Швалин		03.24	
Секция 12			Стация	Лист
Фрагменты планов и развертки стен 6-9 этажей по оси 1с в осях Ис-Ас			Р	23
			KVADRAT	
			АРХИТЕКТУРНАЯ СТУДИЯ	

Фрагмент кладочного плана 10-11 этажей по оси Ic в осях Ис-Ас (1:50)

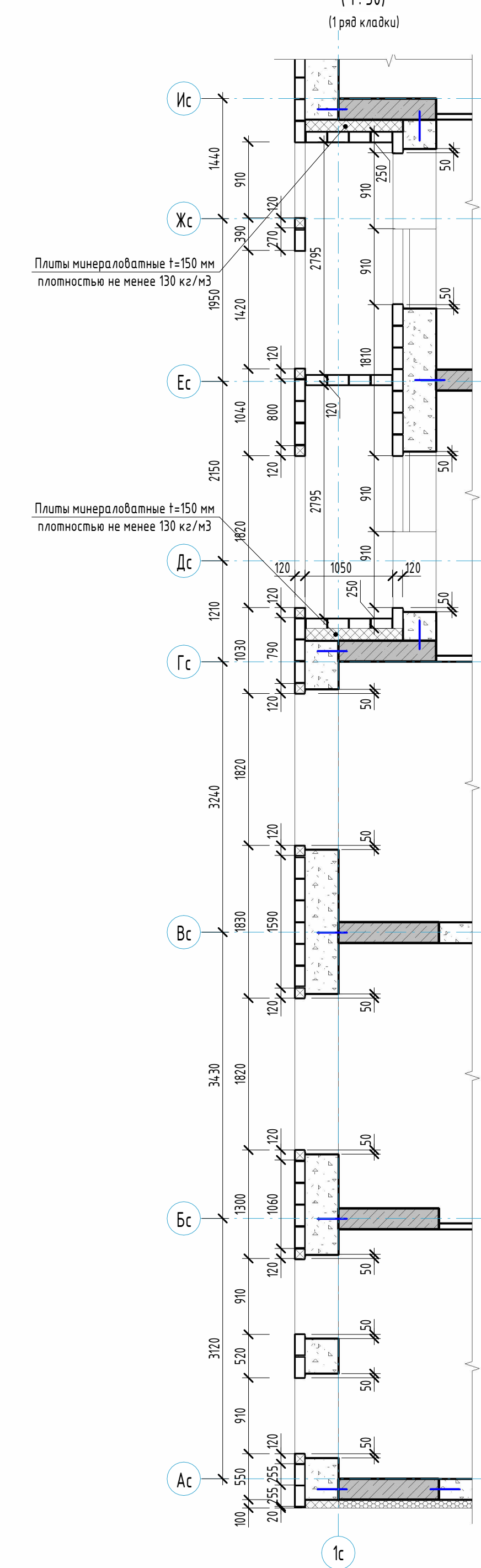

Фрагмент кладочного плана 10-11 этажей по оси Ic в осях Ис-Ас (1:50)

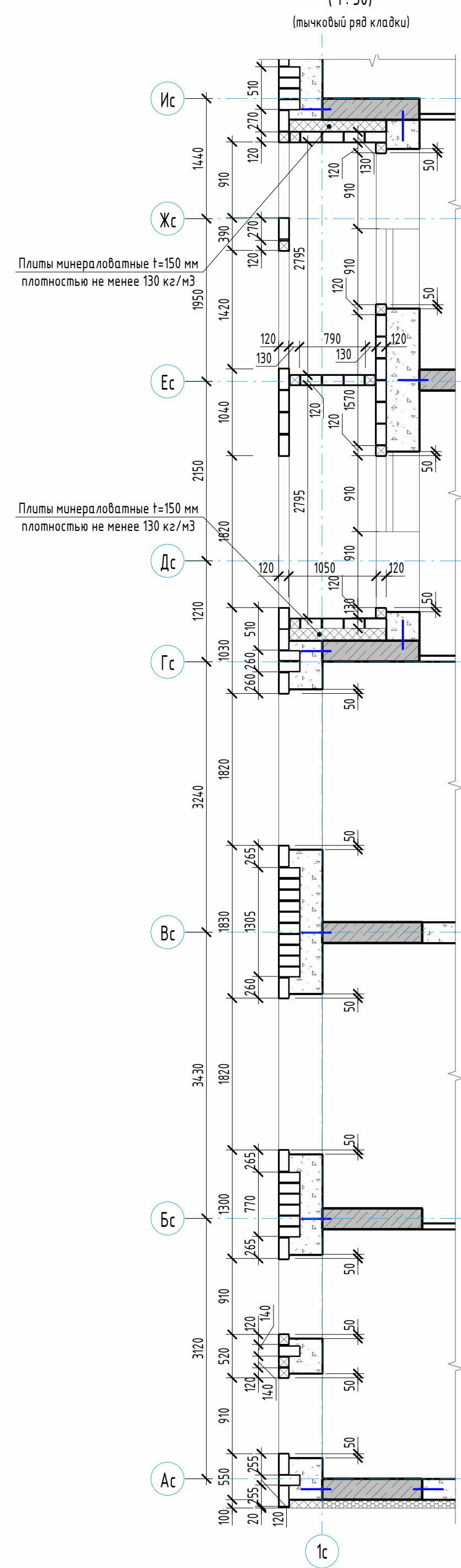

Фрагмент кладочного плана 12-13 этажей по оси Ic в осях Ис-Ас (1:50)

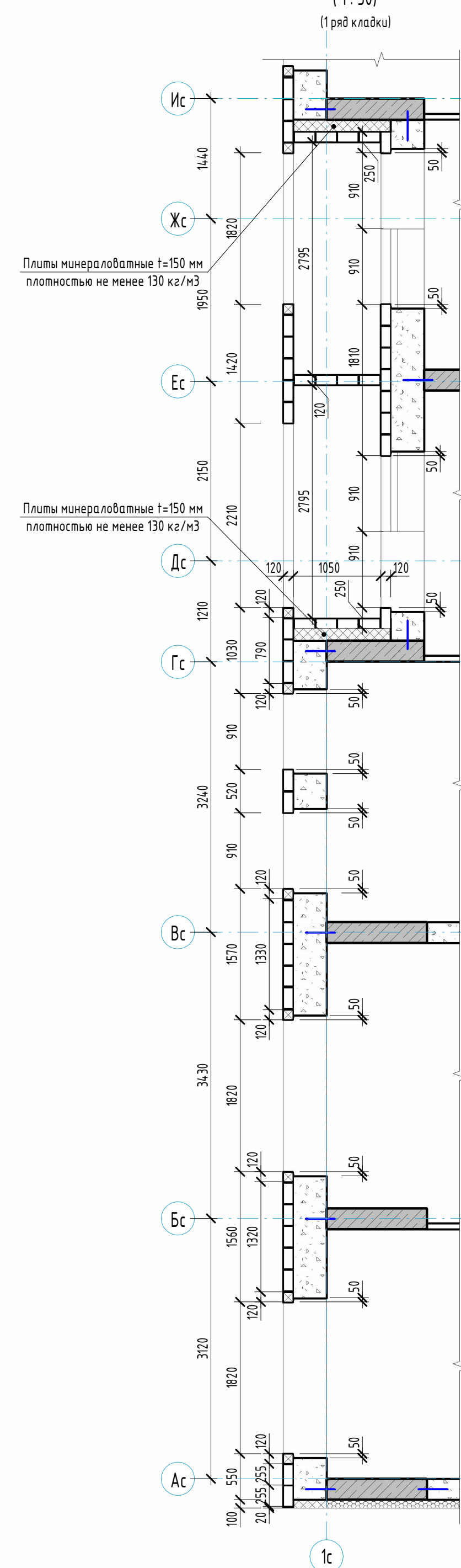

Фрагмент кладочного плана 12-13 этажей по оси Ic в осях Ис-Ас (1:50)

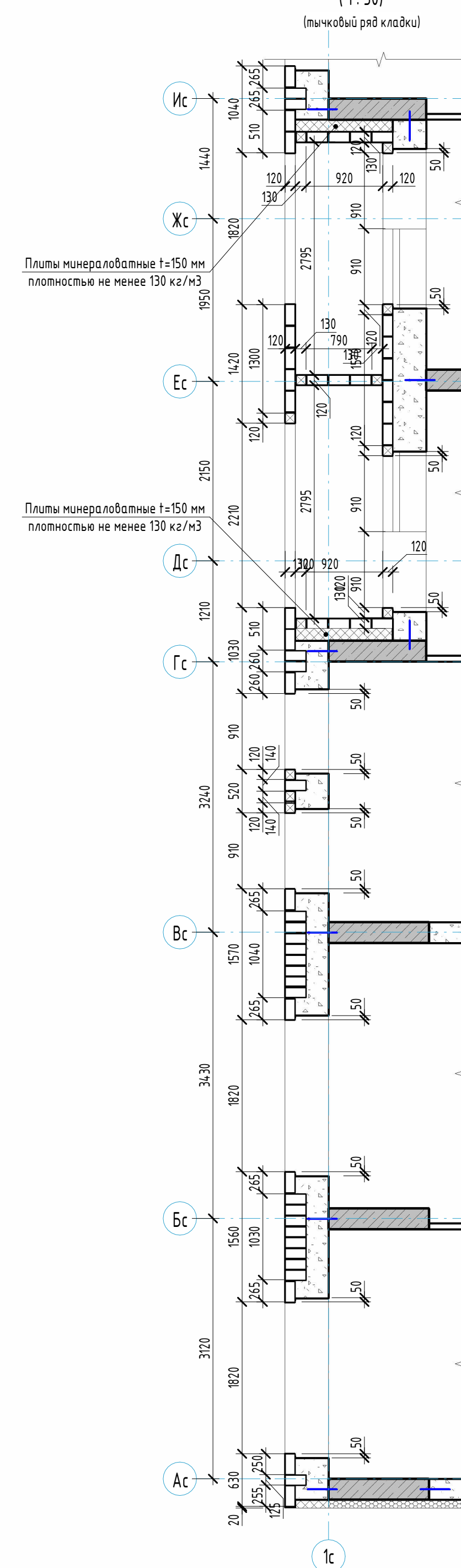

Фрагмент кладочного плана 14-15 этажей по оси Ic в осях Ис-Ас (1:50)

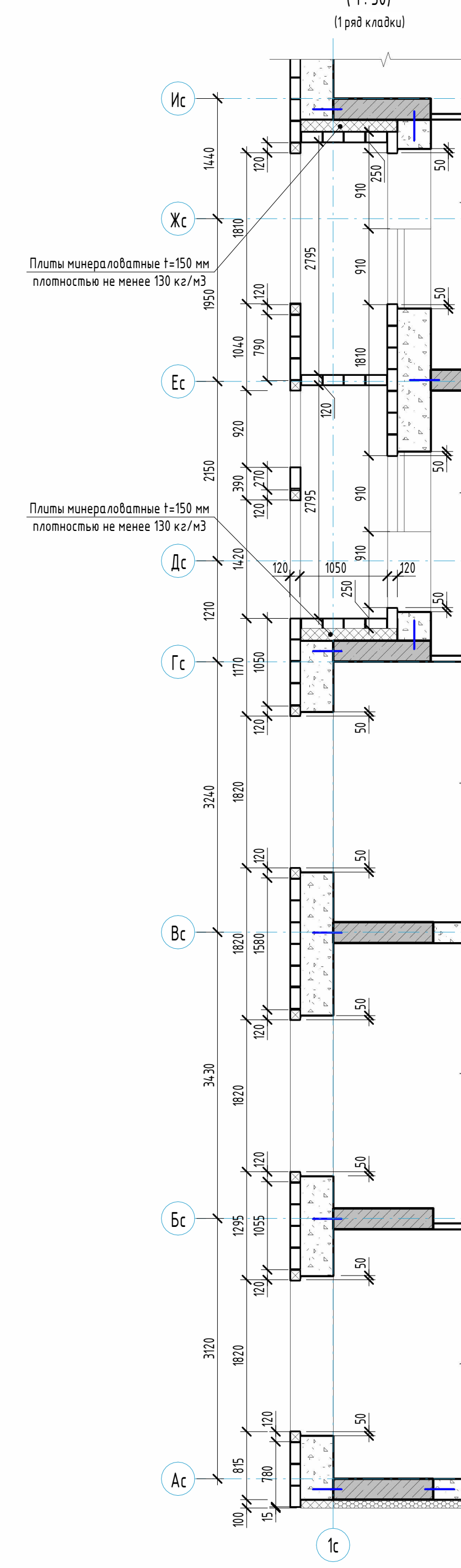

Фрагмент кладочного плана 14-15 этажей по оси Ic в осях Ис-Ас (1:50)

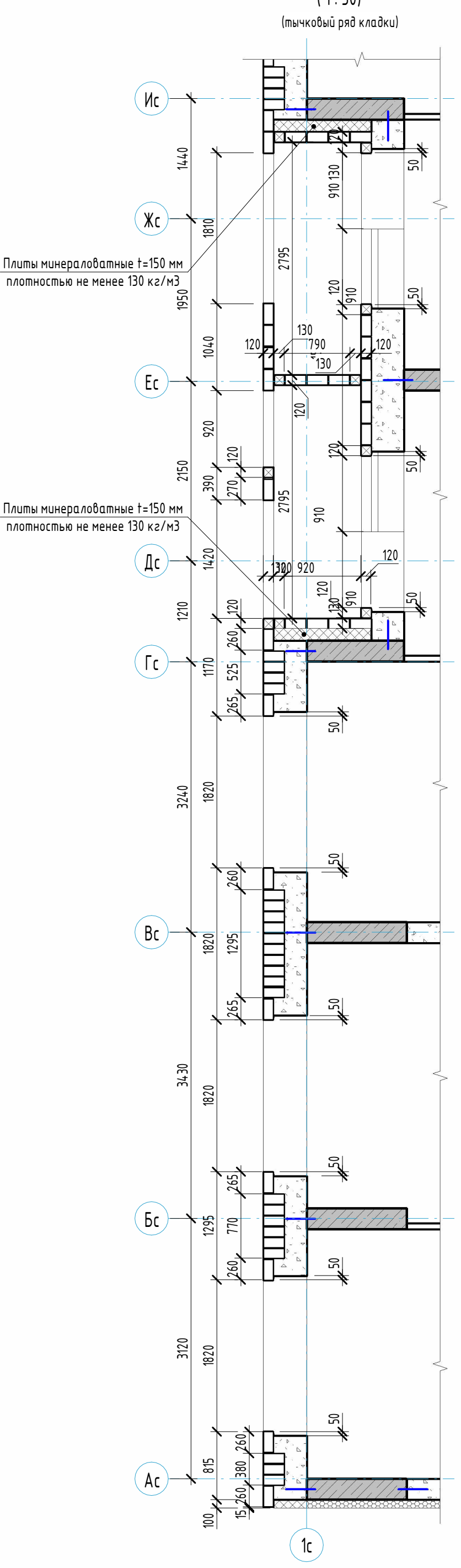

Развертка стен 10-15 этажей в осях Ис-Ас, Ic (1:50)

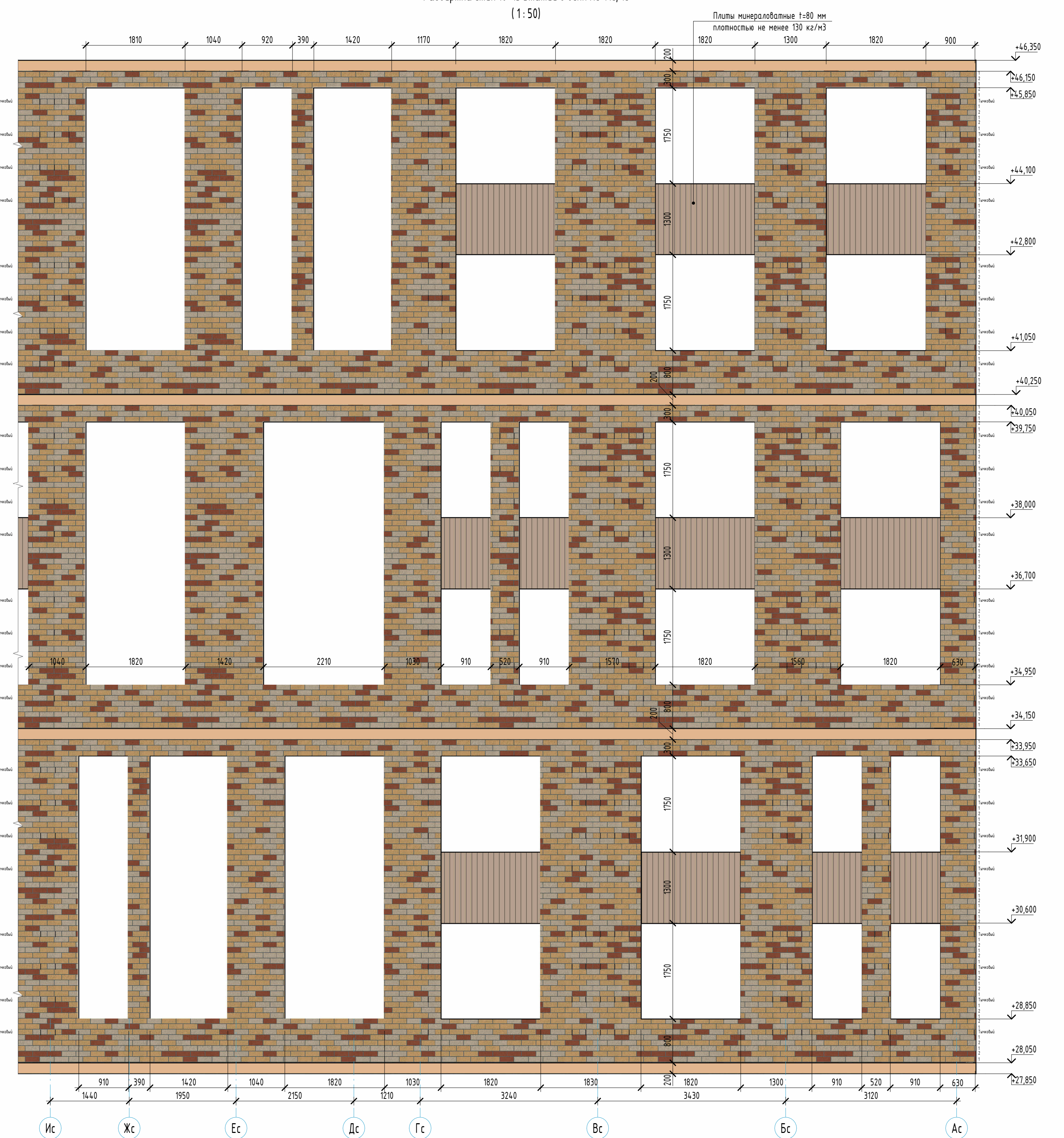

Компоновочная схема

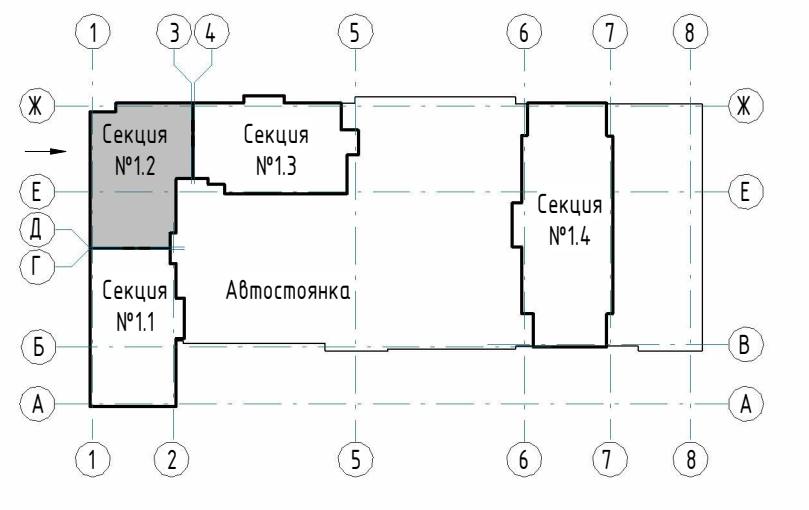

Условные обозначения:

- 1. Облицовочный кирпич Цвет - RAL 9012 (черный)
- 2. Облицовочный кирпич Цвет - RAL 3012 (красный)
- 3. Облицовочный кирпич Цвет - RAL 1014 (бежевый)
- 4. Облицовочный кирпич Цвет - RAL 9001 (белый)
- 5. Облицовочный кирпич Цвет - RAL 7024
- 6. Штукатурка декоративная фасадная Цвет - Марш 85 (БС(С20,Н74), бежевый)
- 7. Штукатурка декоративная фасадная с рисунком под текстуру дерева, Цвет - Марш 85 (БС(С20,Н74), бежевый)
- 8. Покраска плит перекрытий по каталогу CAPAROL 3D-System PLUS Цвет - Марш 70 (L4,С26,Н37), коричневый
- 9. Покраска плит перекрытий по каталогу CAPAROL 3D-System PLUS Цвет - Марш 85 (БС(С20,Н74), бежевый)
- 10. Покраска плит перекрытий по каталогу CAPAROL 3D-System PLUS Цвет - Марш 85 (БС(С20,Н74), бежевый)
- 11. Бетонный камень "Берит" Цвет - серый
- 12. Штукатурка декоративная фасадная Цвет - Марш 85 (БС(С20,Н74), бежевый) по каталогу CAPAROL 3D-System PLUS

- Примечания:
 1. Общие указания см. в 1.5-1.2
 2. Особые примечания см. в 1.2
 3. Армирование наружных стен показано условно. Углы по армированию наружных стен см. разрез 23-08-05-12-АР3 и 16.
 4. Видность материалов наружной отделки см. в 1.4.
 5. Видность теплоизоляционных материалов фасадов см. в 1.4.
 6. Видность материалов облицовочного кирпича 10-15 этажей см. в 8.

				23-08-05-12-АР3		
				Жилая застройка в микрорайоне Енисейский - Рабочее - Коммунальная - Спецтехническая в 2. Екатеринбург. Блок №7		
Исполн.	Колосов	Лист	№ 04	Подпись	Дата	
Проект	Ведомость				03.24	
Проверил	Червошова				03.24	
И.контр.	Иванов				03.24	
Генп.	Иванов				03.24	
				Фрагменты планов и развертки стен 10-15 этажей по оси Ic в осях Ис-Ас		
				KVADRA		
				АРХИТЕКТУРНАЯ СТУДИЯ		
				Формат А4		

Фрагмент кладочного плана 16-17 этажей по оси 1с в осях ИС-АС (1:50)

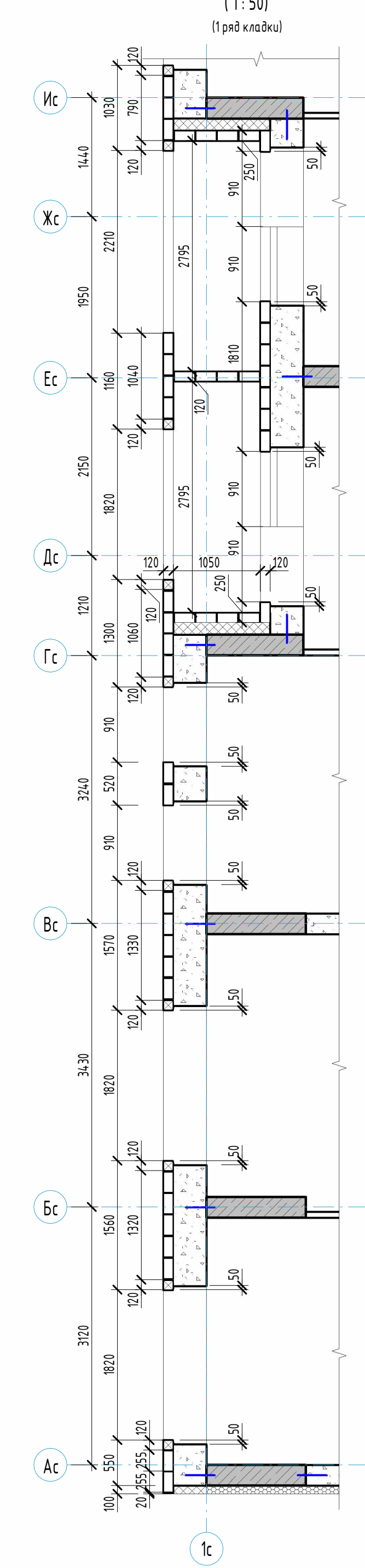

Фрагмент кладочного плана 16-17 этажей по оси 1с в осях ИС-АС (1:50)

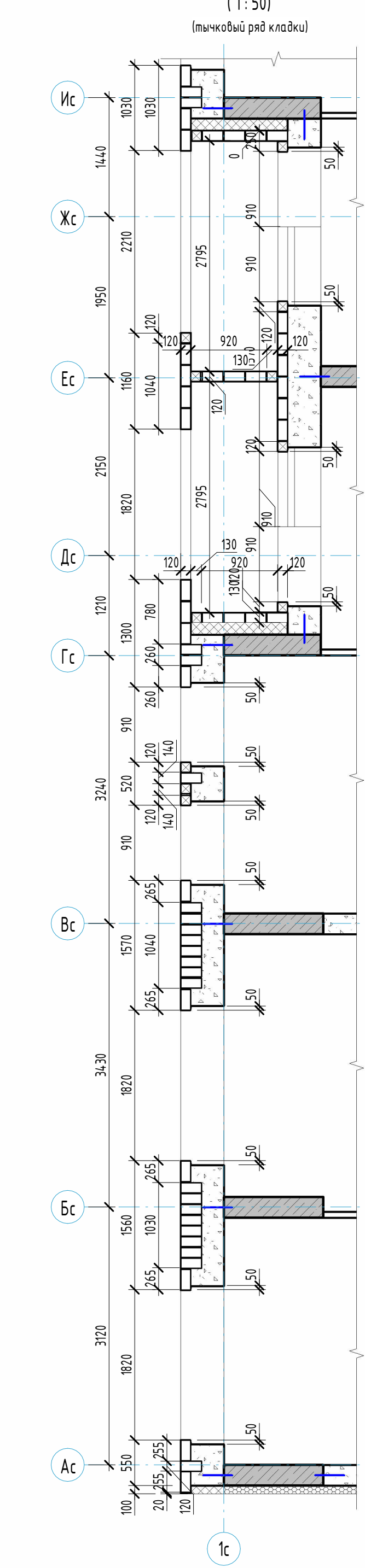

Фрагмент кладочного плана 18 этажа по оси 1с в осях ИС-АС (1:50)

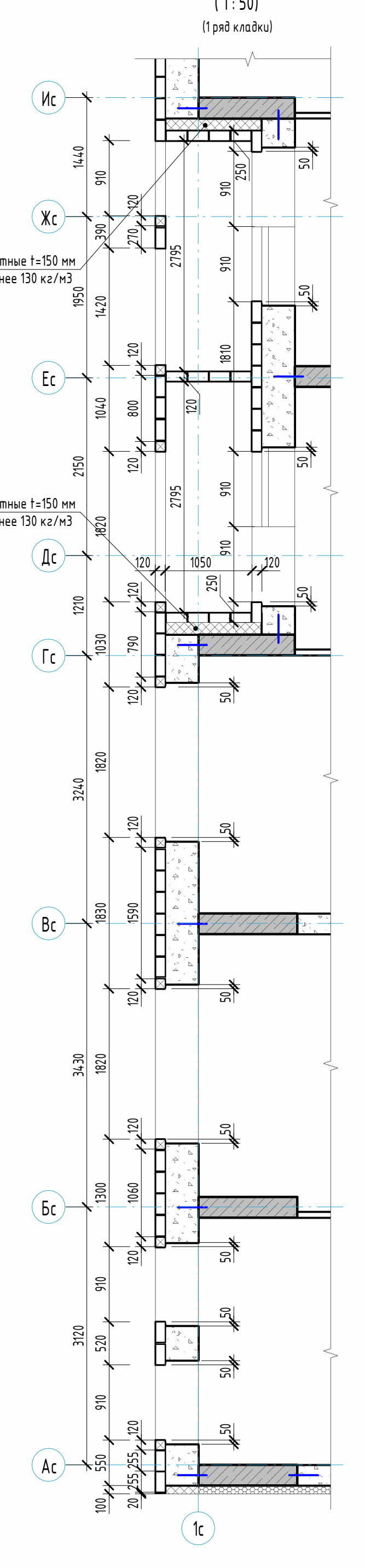

Фрагмент кладочного плана 18 этажа по оси 1с в осях ИС-АС (1:50)

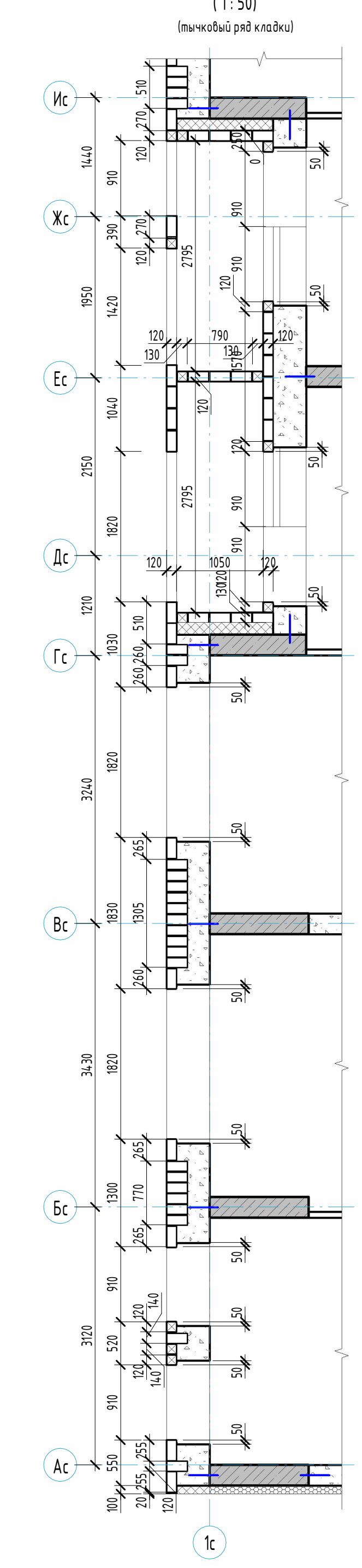

Фрагмент кладочного плана чердака по оси 1с в осях ИС-АС (1:50)

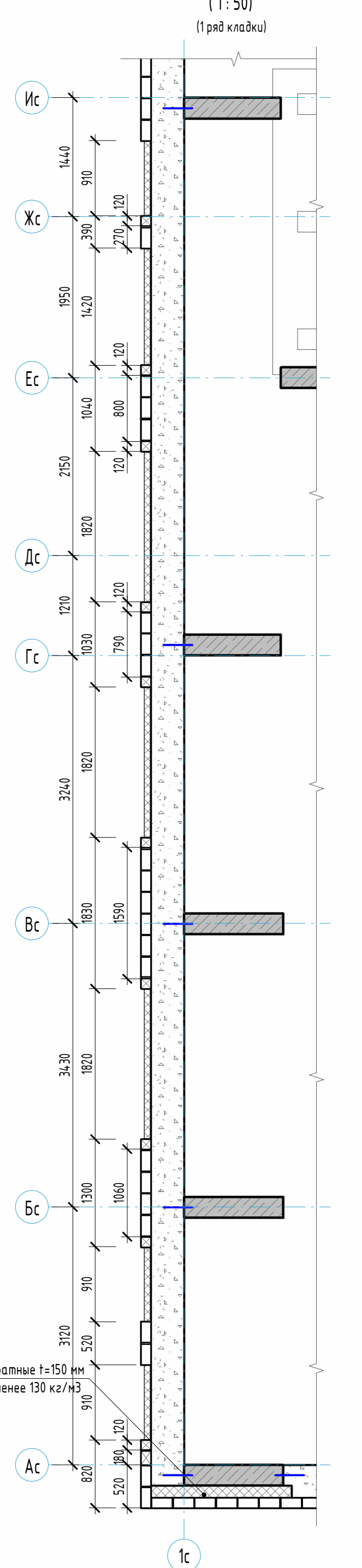

Фрагмент кладочного плана чердака по оси 1с в осях ИС-АС (1:50)

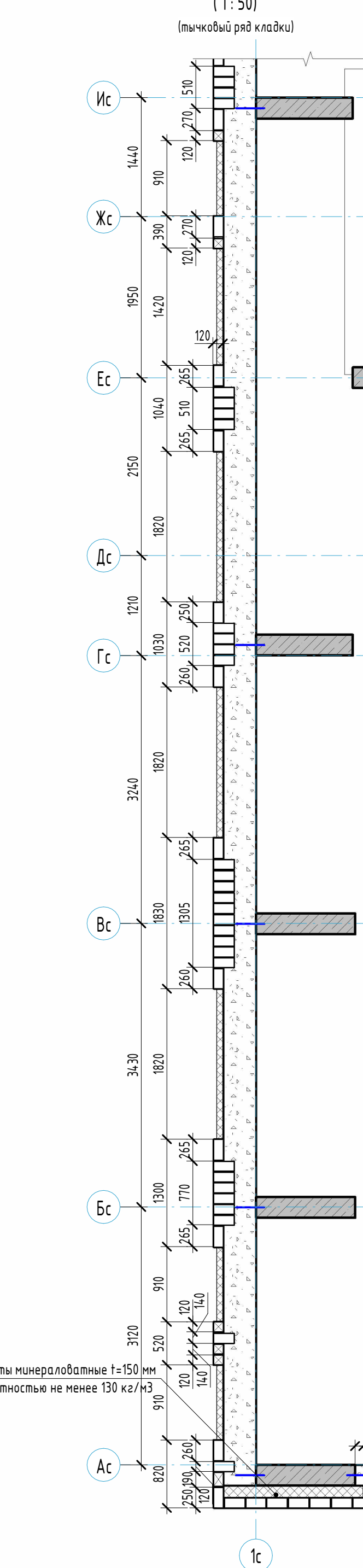

Фрагмент кладочного плана чердака по оси 1с в осях ИС-АС (1:50)

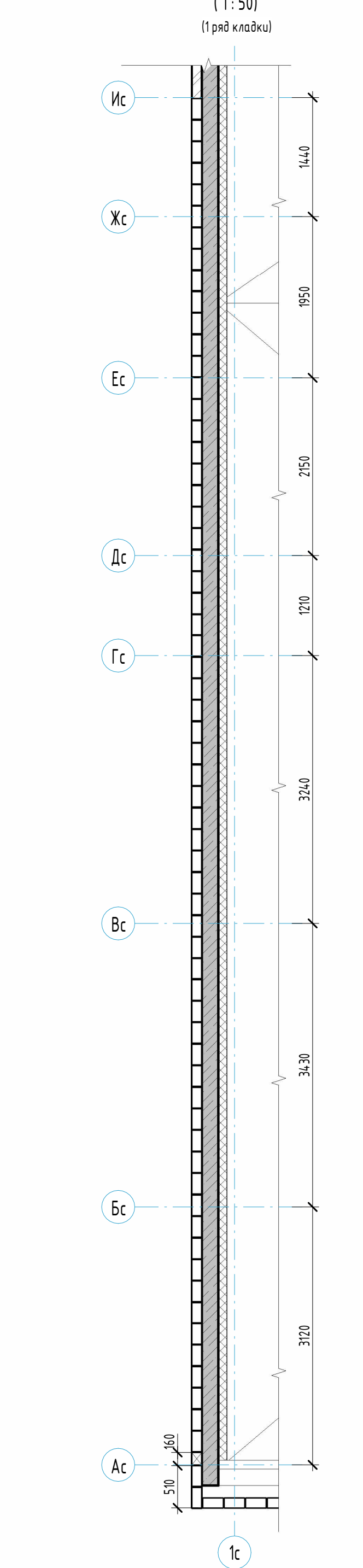

Развертка стен 16-18 этажей, чердака, кровли в осях РС-ИС, 1с (1:50)

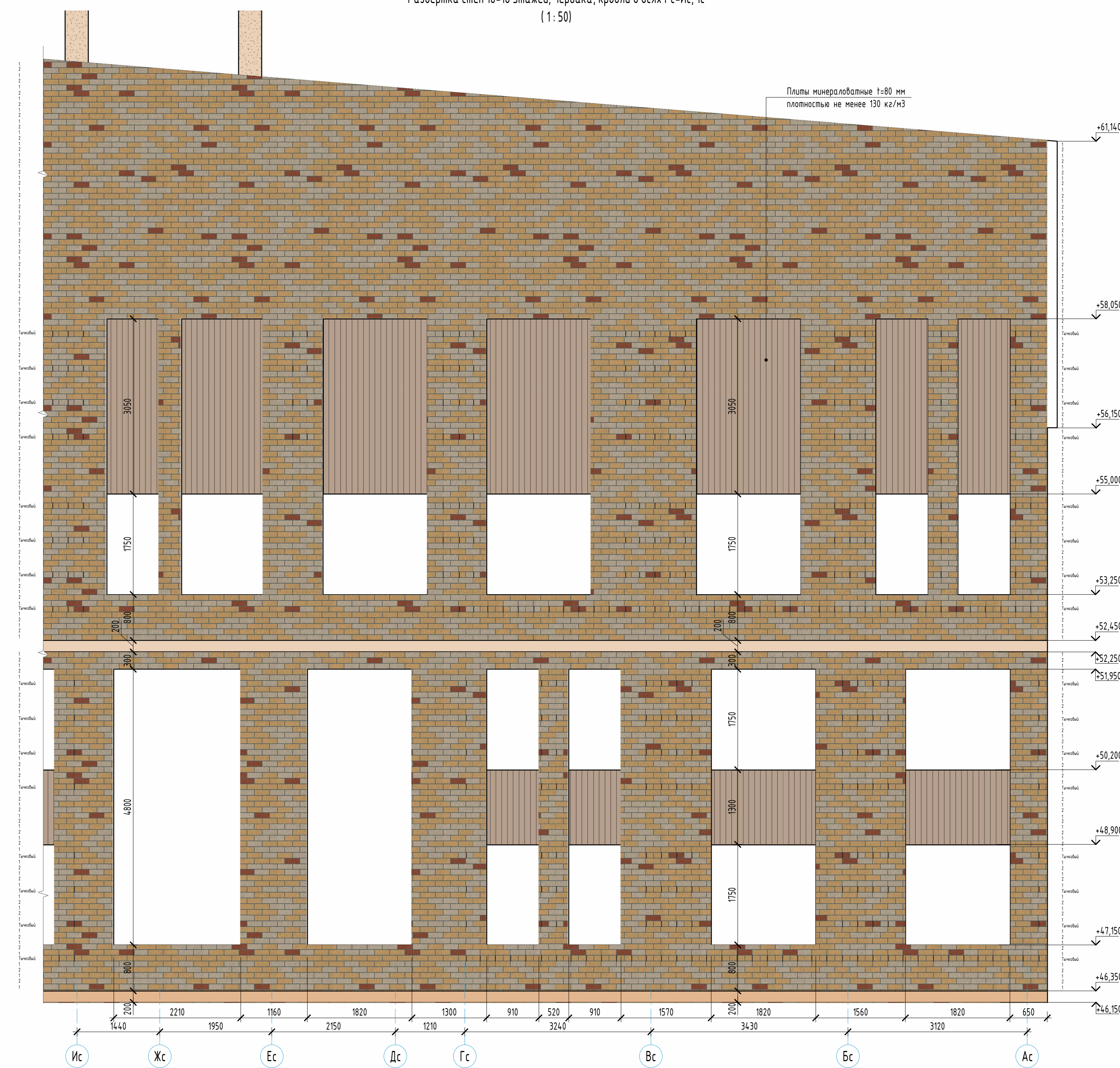

Компоновочная схема

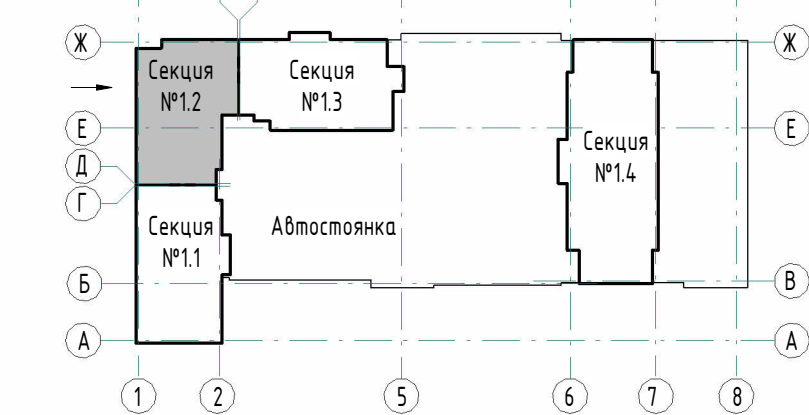

Условные обозначения:

- 1 Облицовочный кирпич Цвет - RAL8025 (шоколад)
- 2 Облицовочный кирпич Цвет - RAL3012 (шоколад)
- 3 Облицовочный кирпич Цвет - RAL1034 (коричневый)
- 4 Облицовочный кирпич Цвет - RAL1014 (бежевый)
- 5 Облицовочный кирпич Цвет - RAL9001 (белый)
- 6 Штукатурка декоративная фасадная Цвет - RAL 7024
- 7 Штукатурка декоративная фасадная с рисунком под текстуру дерева
- 8 Покраска плит перекрытий по каталогу CAPAROL 3D-System PLUS Цвет - Палитра 70 (L4, L26, L197), коричневый
- 9 Покраска плит перекрытий по каталогу CAPAROL 3D-System PLUS Цвет - Палитра 70 (L4, L26, L197), желтый
- 10 Покраска плит перекрытий по каталогу CAPAROL 3D-System PLUS Цвет - RAL 85 (L20, L174), бежевый
- 11 Бетонный камень "Берит" Цвет - серый
- 12 Штукатурка декоративная фасадная Цвет - Марш 85 (L81, L20, L174), бежевый по каталогу CAPAROL 3D-System PLUS

- Примечания:
1. Объем указан в ст. 1.5-1.2
 2. Специальные примечания см. в. 2.
 3. Армирование наружных стен показано условно. Углы по армированию наружных стен см. разрез 23-08-05-12-АР1 и 16.
 4. Видимость материалов наружной отделки см. в. 4.
 5. Видимость теплоизоляционных материалов фасадов см. в. 4.
 6. Видимость материалов облицовочного кирпича 16-18 этажей, чердака, кровли см. в. 5.

				23-08-05-12-АР3		
				Жилая застройка в Истринском районе - Рабочее - Коммунальная - Спиченская в 2 Эксперт-Бюро. Блок №7		
Исполн.	Коллеж.	Лист	№ экз.	Подпись	Дата	
Проект	Ведомость				02.24	
Проверка	Чертежная				03.24	
				Секция 12		
				Р 25		
				Листов		
				KVADRA		
				АРХИТЕКТУРНАЯ		
				СТУДИЯ		
				Фирма АТ		